

## **NOTAS A LOS ESTADOS FINANCIEROS**

**AL 31 DE JULIO DE 2024**

### **a) NOTAS DE GESTIÓN ADMINISTRATIVA**

#### **1. Autorización e Historia**

El Colegio de Bachilleres del Estado de Puebla es un Organismo Público Descentralizado con personalidad jurídica y patrimonio propios, creado por decreto de fecha 12 de septiembre de 1982 y teniendo última modificación el 02 de septiembre de 1998.

#### **2. Panorama Económico y Financiero**

El Colegio de Bachilleres del Estado de Puebla, obtuvo recursos económicos a través de las aportaciones Estatal y Federal del programa U006 Subsidios para Organismos Descentralizados Estatales, Captación de Derechos y Recursos Propios ejerciéndolos bajo los principios de responsabilidad, austeridad y economía, y en apego a la normatividad vigente, cumpliendo con los objetivos y metas.

#### **3. Organización y Objetivo Social**

La misión de este Organismo es impartir educación del nivel medio superior con excelencia académica, con planes de estudios acordes a las nuevas demandas en enseñanza y del mercado laboral que permitan a los estudiantes su inserción a estudios universitarios o a la actividad laboral con una elevada preparación educativa y un alto sentido humanístico.

La estructura Organizacional del COBAEP se presenta a continuación:

**COLEGIO DE BACHILLERES DEL ESTADO DE PUEBLA**  
Organismo Público Descentralizado



**Colegio de Bachilleres del Estado de Puebla**

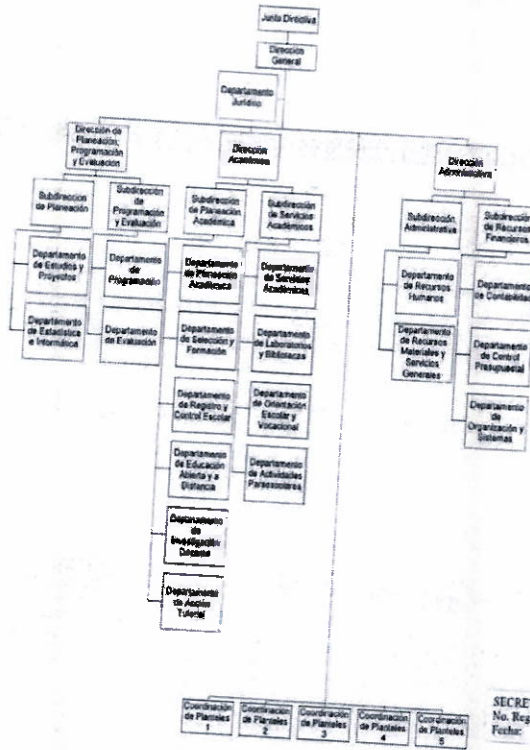

**4. Bases de Preparación de los Estados Financieros**

Los Estados Financieros han sido preparados bajo la normatividad de la Ley General de Contabilidad Gubernamental (LGCG) y conforme a los documentos emitidos por el Consejo Nacional de Armonización Contable (CONAC).

**5. Políticas de Contabilidad Significativas**

El Colegio de Bachilleres del Estado de Puebla se guía bajo la formulación de disposiciones legales de orden Federal y Local como lo son: la Ley General de Contabilidad Gubernamental, Acuerdos, Normas Contables y Lineamientos emitidos por el Consejo Nacional de Armonización Contable (CONAC), Ley Federal de Presupuesto y Responsabilidad Hacendaria, Ley de Ingresos del Estado de Puebla, Ley de Egresos del Estado de Puebla, Ley de trabajadores al Servicio del Estado, Ley del Instituto de Seguridad y Servicios Sociales de los Trabajadores al Servicio de los Poderes del Estado de Puebla, Decretos de Creación del Colegio de Bachilleres del Estado de Puebla.



**COLEGIO DE BACHILLERES DEL ESTADO DE PUEBLA**  
*Organismo Público Descentralizado*

**6. Posición en Moneda Extranjera y Protección por Riesgo Cambiario**  
El Colegio de Bachilleres no celebra operaciones en moneda extranjera.

**7. Reporte Analítico del Activo**

**a) Bienes Inmuebles, Infraestructura y Construcciones en Proceso**  
Los bienes inmuebles se registran a su valor de adquisición.

Los activos que son utilizados por el Colegio en su propósito de otorgar servicios de educación, los cuales representan el valor más importante de su patrimonio, con el transcurso del tiempo, éstos sufren un desgaste y/o deterioro intrínseco.

**a) Bienes muebles**

Los bienes muebles se valúan a su costo de adquisición o su equivalente, los cuales no exceden su valor de reposición y de reemplazo.

**8. Fideicomisos, Mandatos y Análogos**

El Colegio maneja en cuentas de orden el concepto de Fideicomiso de Seguro de Vida cuenta que muestra el saldo que se tiene en el Estado de Cuenta del fiduciario ya que este último es quien se encarga de administrar los recursos que provienen de las retenciones que se hace a los trabajadores por seguro de vida.

**9. Reporte de la Recaudación**

Los ingresos recibidos por el COBAEP al 31 de julio de 2024 ascienden al monto de \$458,550,470.04 provenientes de Subsidios, Captación de Derechos y recursos propios.

**10. Información sobre la Deuda y el Reporte Analítico de la Deuda**  
El Colegio de Bachilleres al 31 de julio de 2024 no tiene contraída deuda.

**11. Calificaciones otorgadas**

**Periodo 2023 A**

Se realizó seguimiento por parte del comité de fortalecimiento para la excelencia educativa a los planteles 9, 10, 22 y 34 a través de la plataforma Moodle donde en la fase 1 que abarca la información general del plantel como CCT, planes y programas, calendario escolar, horarios y perfiles docentes, perfil del director y el programa de fortalecimiento en la fase 2, se da seguimiento en las áreas de cuerpos colegiados, operaciones de trabajo colaborativo, plan de acción tutorial, seguimiento al desarrollo de competencias, orientadores, espacios para orientación, talleres,



**COLEGIO DE BACHILLERES DEL ESTADO DE PUEBLA**

Organismo Público Descentralizado

laboratorios y bibliotecas, servicios escolares, instalaciones uso de Tic's, mobiliario equipo materiales y sustancias, instalaciones hidráulicas eléctricas y de servicio, todos los planteles que se les dio el seguimiento cumplieron satisfactoriamente con los lineamientos establecidos.

**Periodo 2023 B**

Se realizaron visitas por parte del comité de seguimiento para el fortalecimiento de la excelencia educativa a los planteles 3 San Jerónimo Caleras el 22 de noviembre y P-21, Loma Bella el 23 de noviembre, donde se dio acompañamiento en las áreas de tutorías, orientación educativa, talleres, laboratorios y bibliotecas, protocolos y observación de clase, todo esto con la finalidad de dar cumplimiento a los puntos solicitados por la DGB y la documentación que se deberá subir por parte de planteles a partir del 27 de noviembre al 31 de enero de 2024.

La evaluación se llevó acabo de los planteles 3, 21, 23, 24,25 y 35 se cumpliendo todos con la fase 1 subiendo las evidencias a través de la plataforma de Teams, en este momento se encuentran en la carga de evidencias de la fase 2.

**12. Proceso de Mejora**

En adición a la legislación y normatividad, el Colegio tiene manuales y procedimientos, que constituyen el marco de referencia mínimo obligatorio en materia de control interno.

**13. Información por Segmentos**

La información por segmentos no es aplicable al Colegio de Bachilleres

**14. Eventos Posteriores al Cierre**

A la fecha de presentación de los Estados Financieros con cifras al 31 de julio de 2024, no se reportan eventos posteriores que puedan afectar dichas cifras.

**15. Partes Relacionadas**

No existen partes relacionadas para el Colegio de Bachilleres del Estado de Puebla.

**16. Responsabilidad Sobre la Presentación Razonable de la Información Contable**

Cada uno de los Estados Financieros se ha rubricado por los responsables encargados de su elaboración revisión y autorización, para garantizar que los mismos presentan razonablemente las cifras financieras, así como el contenido de sus notas.



**COLEGIO DE BACHILLERES DEL ESTADO DE PUEBLA**  
Organismo Público Descentralizado

**b) NOTAS DE DESGLOSE**

**I. NOTAS AL ESTADO DE ACTIVIDADES**  
**Ingresos y Otros Beneficios**

**Ingresos de Gestión**

Concepto	2024
Intereses de Convenios	
<b>PRODUCTOS DE TIPO DE CORRIENTE</b>	<b>\$123,929.51</b>
Derechos por Prestación de Servicios	<b>\$123,929.51</b>
Accesorios de Derechos	\$359,562.00
Otros Derechos	\$17,453.43
Otros Ingresos y Beneficios	\$2,727,191.73
<b>INGRESOS POR VENTA DE BIENES Y SERVICIOS</b>	<b>\$253,943.99</b>
<b>Total</b>	<b>\$ 3,358,151.15</b>
	<b>\$ 3,482,080.66</b>

Participaciones, Aportaciones, Convenios, Incentivos Derivados de la Colaboración Fiscal, Fondos Distintos de Aportaciones, Transferencias, Asignaciones, Subsidios y Subvenciones, y Pensiones y Jubilaciones.

**Otros Ingresos y Beneficios**

Concepto	2024
Subsidio Federal	\$214,126,032.00
Subsidio Estatal	\$213,241,442.50
Captación de Derechos OPDS del Ejercicio	\$25,558,707.00
Laudos	\$2,142,207.88
<b>Total</b>	<b>\$455,068,389.38</b>
<b>Total Ingresos y Otros Beneficios</b>	<b>\$ 458,550,470.04</b>



**COLEGIO DE BACHILLERES DEL ESTADO DE PUEBLA**  
Organismo Público Descentralizado

**Gastos y Otras Pérdidas**

**Gastos de Funcionamiento**

Concepto	2024
Servicios Personales	\$372,459,528.92
Materiales y Suministros	\$1,965,407.87
Servicios Generales	\$ 25,065,777.77
<b>Total</b>	<b>\$399,490,714.56</b>

**Servicios Personales**

Concepto	2024
Remuneraciones al Personal de Carácter Permanente	\$187,165,322.70
Remuneraciones Adicionales y Especiales	\$78,867,088.90
Seguridad Social	\$56,258,235.67
Otras Prestaciones Sociales y Económicas	\$50,168,881.65
<b>Total</b>	<b>372,459,528.92</b>

**Materiales y Suministros**

Concepto	2024
Materiales de Administración, emisión de documentos y artículos oficiales	\$291,008.60
Alimentos y Utensilios	\$376,156.31
Materias Primas y Materiales de Producción y Comercialización	\$1,470.00
Materiales y Artículos de Construcción y de Reparación	\$162,245.48
Productos químicos, farmacéuticos y de laboratorio	\$28,892.74
Combustibles, lubricantes y aditivos	\$809,291.92
Vestuario, Blancos, prendas de protección y artículos deportivos	\$6,422.62
Herramientas, Refacciones y Accesorios menores	\$289,920.20
<b>Total</b>	<b>\$1,965,407.87</b>



**COLEGIO DE BACHILLERES DEL ESTADO DE PUEBLA**  
Organismo Público Descentralizado

**Servicios Generales**

Concepto	2024
Servicios Básicos	\$3,092,872.46
Servicios de Arrendamiento	\$2,456,303.87
Servicios Profesionales, científicos y técnicos y otros servicios	\$2,752,714.91
Servicios Financieros, Bancarios y Comerciales	\$1,747,537.61
Servicios de Instalación, reparación, mantenimiento y	\$290,626.73
Servicios de Traslado y viáticos	\$643,503.45
Servicios Oficiales	\$1,518,803.86
Otros Servicios Generales	\$12,563,414.88
<b>Total</b>	<b>\$25,065,777.77</b>

**Transferencias, Asignaciones, Subsidios y Otras Ayudas**

Concepto	2024
Otros gastos y perdidas extraordinarias	3.90
Ayudas Sociales	496,094.27
<b>Total</b>	<b>\$ 496,098.17</b>

**Participaciones y Aportaciones**

Concepto	2024
Subsidio Federal	173,324,563.00
Subsidio Estatal	172,873,170.70
Captación de Derechos OPDS del Ejercicio	22,108,698.31
Laudos	2,142,207.88
<b>Total</b>	<b>370,448,639.89</b>

**II. NOTAS AL ESTADO DE SITUACIÓN FINANCIERA**

**Activo**

• **Efectivo y Equivalentes**

1. El Colegio cuenta con el Fondo Fijo de Caja de Oficinas Centrales por el monto de \$35,000.00 del fondo Estatal, correspondiente al efectivo con el que cuenta el Colegio para disponer para el pago de gastos menores, teniendo como encargada de su custodia a la C. Ana Laura Cue Tecocuatzi.



**COLEGIO DE BACHILLERES DEL ESTADO DE PUEBLA**

Organismo Público Descentralizado

La cuenta de Bancos/Dependencias y Otros se integra por los saldos que corresponden a los Recursos Federales, Estatales, Recursos Propios y Otros Recursos los cuales se destinan principalmente para el cumplimiento de obligaciones y para gastos de operación.

La integración del rubro de Efectivo y Equivalentes al 31 de julio de 2024 se encuentra integrado por las cuentas de Efectivo y Bancos /Dependencias y Otros.

A continuación se relacionan las cuentas que integran el rubro de efectivo y equivalentes:

CONCEPTO	EFFECTIVO
	<b>JULIO 2024</b>
Caja General	
Cue Tecocuatzi Ana Laura	0.00
	35,000.00
Trujillo Carrera Erick Salomón (Plantel 1)	
Estrada León Roberto Carlos (Plantel 2)	0.00
López García Maricruz (Plantel 3)	0.00
Sánchez Hernández Lizabel (Plantel 3)	0.00
Blanco Licea Emma Teresa (Plantel 4)	0.00
Ibáñez Carrasco Patricia (Plantel 5)	0.00
Merino Flores Yadira (Plantel 6)	0.00
Lima Martínez Deyanira (Plantel 7)	0.00
Romualdo Vera Brenda (Plantel 8)	0.00
Chiñaz Ricardo (Plantel 9)	0.00
Meléndez Ojeda Clemente (Plantel 10)	0.00
Cortes Cruz Pablo (Plantel 11)	0.00
López Enríquez Francisco (Plantel 12)	0.00
Moreno Pérez Librada Del Socorro (Plantel 12)	0.00
López Soto Yasmína (Plantel 13)	0.00
López Moreno Tania (Plantel 14)	0.00
Patíño Pérez Fermín (Plantel 15)	0.00
Hernández Lomelí Cesar Augusto (Plantel 16)	0.00
Solís Valverde Yasmin Arisbet (Plantel 17)	0.00
Lima Martínez Cristhel (Plantel 18)	0.00
Rodríguez Ávila Víctor Hugo (Plantel 19)	0.00
León García María de Lourdes (Plantel 20)	0.00
Hernández Espinoza Pedro (Plantel 21)	0.00
León Chama Francisco Javier (Plantel 22)	0.00
Úrsulo Hernández Rosa María (Plantel 23)	0.00
Decelis Hernández Daniel (Plantel 24)	0.00



**COLEGIO DE BACHILLERES DEL ESTADO DE PUEBLA**  
Organismo Público Descentralizado

Lima Martínez Deyanira (Plantel 25)	0.00
Aguirre González Teresa (Plantel 26)	0.00
Astorga Munguía Patricia (Plantel 27)	0.00
Ortega López José Luis (Plantel 28)	0.00
Rivera Cruz Guadalupe Mariana (Plantel 29)	0.00
Munguía Ramírez Miguel (Plantel 30)	0.00
Juárez Morales Abel (Plantel 31)	0.00
Méndez Guzmán Judith (Plantel 32)	0.00
Cortes Bravo Marín (Plantel 33)	0.00
Salazar Parra Irma (Plantel 34)	0.00
Bustamante Bermejo Alex Ricardo (Plantel 35)	0.00
Melgar Miranda Sócrates (Plantel 36)	0.00
Bello Herrera Luz Elena (Plantel 37)	0.00
<b>Fondos Revolventes en Planteles</b>	<b>0.00</b>
	<b>3,572.00</b>
<b>TOTAL</b>	<b>38,572.00</b>

**Bancos/Tesorería**

Representa el monto de efectivo disponible propiedad del Colegio de Bachilleres del Estado de Puebla, en instituciones bancarias, su importe se integra por:

La integración de saldos por Institución Bancaria al 31 de julio es la siguiente:

BANCOS/DEPENDENCIAS Y OTROS				
FECHA DE APERTURA DE LA CUENTA BANCARIA	CONCEPTO	FUENTE DE FINANCIAMIENTO	OBJETO DE CUENTA	JULIO 2024
12/07/2001	Banorte Cta-0144037520	Todos los Recursos	Nómina	12,360.69
21/06/2023	Banorte Cta-1234023337	Recursos Propios	Recursos Propios	1,794,145.45
03/07/2013	Santander Cta 65503860156	Todos los Recursos	Nómina	24,777.14
30/03/2021	Santander Cta 65508571510	Todos los Recursos	Terminaciones Laborales	2,108,435.35
30/03/2021	Santander Cta 65508571495	Todos los Recursos	Ejercicios Anteriores	3,274,922.52
30/03/2021	Santander Cta 65508571464	Todos los Recursos	Personal Dado de Baja	12,173,118.10
14/10/2021	Santander Cta 65508920375	Todos los Recursos	Pagos Diversos	911,151.76
14/10/2021	Santander Cta 65508920344	Todos los Recursos	ISSSTEP	0.11
15/12/2023	Santander Cta 65508920418	Todos los recursos	Impuestos	2,493.65
15/12/2023	Santander Cta 655102216595	Recurso Estatal 2024	Cuotas Sindicales	6,514,798.60
			Gasto Corriente 2024	26,226,744.78



**COLEGIO DE BACHILLERES DEL ESTADO DE PUEBLA**

Organismo Público Descentralizado

10/04/2024	Santander Cta 655102216564	Recurso Federal 2024	Gasto Corriente 2024	43,472,007.65
08/01/2002	Santander Cta 65510398486	Apoyos	Recursos Propios	392,207.88
08/01/2002	Bancomer Cta-0452861275	Recursos Propios	Recursos Propios	2,774,815.44
18/12/2015	Bancomer Cta-0452861240	Todos los recursos	Nómina	31,880.81
29/08/2008	Bancomer Cta-0103525341	Captación de Derechos	Gasto Autorizado	10,907,373.51
<b>TOTAL</b>				<b>126,864,433.74</b>
<b>TOTAL DE EFECTIVO Y EQUIVALENTES</b>				<b>\$126,903,005.74</b>

Se informa que en el expediente número D-1/222/2002 se realiza el aseguramiento del predio ubicado en Calle 7 Poniente número 104, Lote 7, Manzana 47, en Tlachichuca, Puebla, con Título de Propiedad Número 481533, Expediente 569782, de fecha 29 de octubre de 1993 por la cantidad de \$2,800,672.77 (Dos millones, ochocientos mil seiscientos setenta y dos pesos 77/100 M.N.) para la C. Sara Concepción Trejo Santos, y por la cantidad de \$1,906,163.04 (Un millón, novecientos seis mil ciento sesenta y tres pesos 04/100 M.N.), para la C. María Angelina Hernández Alvite, cantidad que sumadas arrojan un total de \$3,914,835.80 (Tres millones, novecientos catorce mil ochocientos treinta y cinco pesos 80/100 M.N.)

**Derechos a Recibir Efectivo y Equivalentes, y Bienes o Servicios a Recibir**

Los Derechos a Recibir Efectivo o Equivalentes al 31 de julio de 2024 son por el monto de \$ 544,930.82 los cuales se integra por Cuentas por Cobrar a Corto Plazo y Deudores Diversos por Cobrar a Corto Plazo que se relacionan a continuación:

Concepto	2024			Total
	Hasta 90 días	Hasta 180 días	Hasta 365 días	
Martínez Arguello Jorge Humberto	20,327.66			20,327.66
Mora Hernández Moisés Oswaldo	2,828.00			2,828.00
Cosgalla Martínez Carlos Iván	4,863.89			4,863.89
Salgado Vázquez Juan Carlos	17,783.33			17,783.33
Cerezo López Blanca Patricia	3,680.00			3,680.00
Zempoaltecatl Elosa Gerardo	250.00			250.00
Figueroa Gallardo Ismael	500.00			500.00
Ramírez Rojas Fulvio	1,884.00			1,884.00
Arenas Domínguez Edmundo	1,576.00			1,576.00
Tenorio Cedillo Roberto Carlos	250.00			250.00



**COLEGIO DE BACHILLERES DEL ESTADO DE PUEBLA**  
Organismo Público Descentralizado

González Dávila Francisco	3,593.00			3,593.00
Campos Ramos Arturo	352.00			352.00
González Lara Janny Mabel			662.00	662.00
Sánchez Mojica Pedro Jesús			429.50	429.50
Romero López Eulogio Jaime	1,712.60			1,712.60
Vargas Cardoso Jaqueline Selene		560.00		560.00
García Ortiz Luis Fernando	650.00			650.00
Ramos Cortes Jonathan	300.00			300.00
Cazares Cardoso María del Socorro	8,352.00			8,352.00
Hernández Ramos Omar Narciso	34,374.00			34,374.00
Mateos Cuautle Andrea			250.00	250.00
Caballero Álvarez Elena Olinka	250.00			250.00
Salas Alcantarilla Freddy	606.00			606.00
Ramírez Luis Gustavo Alán	12,838.00			12,838.00
Arrieta Pérez Claudio		1,000.00		1,000.00
Gilbón Ortega Bernardo	15,680.00			15,680.00
Colón Tenorio Maricruz	300.00			300.00
Merino Flores Yadira	1,500.00			1,500.00
Zorrilla Espinoza Salma	500.00			500.00
Arenas Hernández Ubaldo	250.00			250.00
Aguilar Rivera Carolina			250.00	250.00
Rodríguez Arellano Fausto	1,278.00			1,278.00
Corona García Erika del Rocío	18,981.15			18,981.15
Camarillo Zavala Geovanni		1,240.00		1,240.00
Castillejos Toledo Hortencia	2,150.00			2,150.00
López Espinosa José Abraham		1,328.00		1,328.00
Cruz Rocha Josué Jonathan	300.00			300.00
Huerta García Julio Cesar	5,668.00			5,668.00
Salinas Pérez Juan Manuel	630.00			630.00
Luna Zamudio José Armando	2,500.00			2,500.00
Télez Rivas Natalia Cristina	750.00			750.00
Barrón Castro Adriana		5,000.00		5,000.00
Armendáriz Pintado Nicole	250.00			250.00
Morales Domínguez Karina	250.00			250.00
Oviedo Hernández Yesenia Araceli	16,500.00			16,500.00



**COLEGIO DE BACHILLERES DEL ESTADO DE PUEBLA**

Organismo Público Descentralizado

Reyes Sánchez Jhoana Liliana	8,334.00			8,334.00
Cruz Álvarez Nahum	2,612.00			2,612.00
Romero Castillo Cristian	3,382.00			3,382.00
Eduardo Hernández Rosa María	500.00			500.00
Tepox Totolhua Monserrat	2,544.00			2,544.00
Custodio López Carlos Emilio	3,590.00			3,590.00
Rodríguez López Yolanda	300.00			300.00
Alcalá Tobón Cristian Jesús	5,850.03			5,850.03
Añorve Rivera Rafael	870.00			870.00
Victoria García Brenda Sadday	417.00			417.00
Enríquez Romero Eduardo	11,105.00			11,105.00
De La Luz Calvario Diana	250.00			250.00
Garay Hernández Josué	8,352.00			8,352.00
Zambrano García Víctor Manuel	358.00			358.00
Hernández Azuara Erick Ashley	3,360.00			3,360.00
Sánchez Castañeda Francisco Javier	825.00			825.00
Hernández Zolano Mitzi Lucero	2,544.00			2,544.00
Aguayo González Anthony Samuel	784.00			784.00
Ramos Ledo Luis Ángel	1,868.99			1,868.99
Escobar Jarquín Cynthia	300.00			300.00
<b>Gastos a Comprobar Oficinas Centrales</b>	<b>242,103.65</b>	<b>11,375.00</b>	<b>1,591.50</b>	<b>255,070.15</b>
León Chama Francisco Javier	549.00			549.00
Aguirre González Teresa	3,132.01			3,132.01
Báez González José Román	5,938.00			5,938.00
Batalla Gutiérrez Jafet	8,352.00			8,352.00
López Soto Yasmina	2,500.00			2,500.00
Salazar Parra Irma	5,545.00			5,545.00
Hernández Lomelí Cesar Augusto	11,600.00			11,600.00
Velasco Esteffani Alejandro Oliver		1,100.00		1,100.00
Soriano Ramírez Blanca Nubia			450.00	450.00
Serrano Arroy Yazmin		45,220.00		45,220.00
<b>Gastos a Comprobar Planteles</b>	<b>37,616.01</b>	<b>46,320.00</b>	<b>450.00</b>	<b>84,386.01</b>
Estrada León Roberto Carlos		704.00		704.00
Gerardo Ávila Aguilar		8,126.39		8,126.39
Delfino Hernández Espinoza		2,428.83		2,428.83
Camarillo García Cruz Liliana		9,445.51		9,445.51
Pérez Ortega Francisco Fortino		9,265.92		9,265.92



**COLEGIO DE BACHILLERES DEL ESTADO DE PUEBLA**  
Organismo Público Descentralizado

Misett Merino Claudia		23,645.62		23,645.62
Urcid Carretero Ma. Esther		8,161.93		8,161.93
Santos Vara Elia		8,881.18		8,881.18
Padilla Lozano Héctor		18,782.13		18,782.13
Juárez Núñez Reyna		28,715.02		28,715.02
García Linares Yadira		4,650.19		4,650.19
Goiz Sánchez Fernando		6,087.66		6,087.66
Pérez Pinzón Rubit		9,373.62		9,373.62
Rodríguez Sánchez Omar Vicente		4,291.12		4,291.12
Bartolomé Pérez José Ángel		6,925.12		6,925.12
Flores Gallegos Erandi		13,155.78		13,155.78
Hubierna Cordero Ma. Erika		7,987.54		7,987.54
Espinoza Cortes Marco Antonio		13,985.94		13,985.94
Romero Morales Mateo	0.00			0.00
Vázquez Gómez Eva Sarhai		1,329.29		1,329.29
Departamento de Recursos Humanos			659.02	659.02
Adeudos a la Institución	0.00	187,816.40	659.02	188,475.42
Subsidio para el Empleo	16,499.24	0.00	0.00	16,499.24
<b>Total</b>	<b>296,718.90</b>	<b>245,511.40</b>	<b>2,700.52</b>	<b>544,930.82</b>

La cuenta de Deudores Diversos por Cobrar a Corto Plazo se integra por:  
Los gastos pendientes a comprobar de los deudores de Oficinas Centrales se tienen por el monto de \$ 255,570.15 insumos para oficinas centrales, viáticos a planteles.

En el mes de julio se tienen gastos por comprobar planteles por \$84,386.01 monto que se origina por pago servicio de agua potable del plantel 8 y gastos a comprobar viáticos.

En el mes de julio se tienen adeudos a la Institución por \$188,475.42 monto que se origina por devolución de sueldos y salarios.

Deudores Diversos por Cobrar a Corto Plazo, la cuenta de Subsidio al Empleo por la cantidad de \$16,499.24 el cual se cancela en el mes siguiente ya que se acredita contra el Impuesto Sobre la Renta de Sueldos y Salarios retenidos a los trabajadores de este Organismo.

Bienes Muebles, Inmuebles e Intangibles

Concepto	2024
Mobiliario y Equipo de Administración	80,141,838.17
Mobiliario y Equipo Educativo y Recreativo	30,297,947.49
Equipo e Instrumental Médico y de Laboratorio	650,354.00
Vehículos y Equipo de Transporte	8,045,450.47
Maquinaria, Otros Equipos y Herramientas	18,009,009.12
<b>Total</b>	<b>137,144,599.25</b>



**COLEGIO DE BACHILLERES DEL ESTADO DE PUEBLA**

Organismo Público Descentralizado

Concepto	2024
Terrenos	
Viviendas	348,141,621.22
Edificios no habitacionales	356,603.33
<b>Total</b>	<b>342,243,736.37</b>
	<b>690,741,960.92</b>

**Otros Activos**

Concepto	2024
Software	
Patentes, Marcas y Derechos	3,218,904.02
Licencias	4,021.08
<b>Total</b>	<b>6,590,961.39</b>
	<b>9,813,886.49</b>

**Tasas de depreciación**

Concepto	Depreciación Anual %
Viviendas	
Edificios no Habitacionales	2%
	<b>3.33%</b>

**Porcentajes de Depreciación**

Concepto	% de depreciación
Muebles de Oficina y Estantería	10%
Muebles, Excepto de Oficina y Estantería	10%
Equipo de Cómputo y de Tecnologías de la	33.33%
Otros Mobiliarios y Equipo de Administración	10%
Equipos y Aparatos Audiovisuales	33.33%
Cámaras Fotográficas y de Video	33.33%
Otro Mobiliario Y Equipo Educativo Y Recreativo	20%
Equipo Médico y de Laboratorio	20%
Instrumental Médico y de Laboratorio	20%
Automóviles y Equipo Terrestre	20%
Maquinaria y Equipo Agropecuario	10%
Maquinaria y Equipo Industrial	10%
Maquinaria y Equipo de Construcción	10%
Sistemas de Aire Acondicionado, Calefacción Y	10%
Equipo de Comunicación y Telecomunicación	10%
Equipos de Generación Eléctrica, Aparatos y	10%
Herramientas y Máquinas-Herramienta	10%
Otros Equipos	10%



**COLEGIO DE BACHILLERES DEL ESTADO DE PUEBLA**

Organismo Público Descentralizado

**a) Depreciación, Deterioro y Amortización Acumulada de Bienes**

La integración de las depreciaciones y amortizaciones acumuladas de los bienes muebles e inmuebles, así como de los activos intangibles propiedad del Colegio es la siguiente:

<b>DEPRECIACIÓN, DETERIORO Y AMORTIZACIÓN ACUMULADA DE BIENES</b>	
<b>CONCEPTO</b>	<b>JULIO 2024</b>
Depreciación Acumulada de Viviendas	155,091.15
Depreciación Acumulada de Edificios no Habitacionales	255,653,010.77
<b>Depreciación Acumulada de Bienes Inmuebles</b>	<b>255,808,101.92</b>
Depreciación Acumulada de Mobiliario y Equipo de Administración	77,661,898.45
Depreciación Acumulada de Mobiliario y Equipo Educativo y Recreativo	31,069,582.07
Depreciación Acumulada de Instrumental Médico y de Laboratorio	298,595.98
Depreciación Acumulada de Equipo de Transporte	8,905,274.49
Depreciación Acumulada de Maquinaria, Otros Equipos y Herramientas	17,117,667.91
<b>Depreciación Acumulada de Bienes Muebles</b>	<b>135,053,018.90</b>
Amortización Acumulada de Software	265,649.36
Amortización Acumulada de Licencias	3,041,361.39
Amortización Acumulada de Activos Intangibles	3,307,010.75
<b>TOTAL</b>	<b>394,168,131.57</b>

**Pasivo**

**Cuentas por Pagar**

El saldo del rubro de Cuentas por Pagar a Corto Plazo al 31 de julio de 2024 asciende al monto de \$34,480,302.41 y que se compone por los Servicios Personales por Pagar a Corto Plazo por el monto de \$11,305,139.35, Retenciones y Contribuciones por Pagar a Corto Plazo por \$ 21,333,588.97 Proveedores por Pagar a Corto Plazo por \$ 23,136.74 y Otros Pasivos a Corto Plazo por la cantidad de \$ 1,818,437.35



**COLEGIO DE BACHILLERES DEL ESTADO DE PUEBLA**

Organismo Público Descentralizado

Concepto	2024				Total
	Hasta 90 días	Hasta 180 días	Hasta 365 días	Más de 365 días	
Remuneraciones Adicionales Prima Vacacional				89,698.35	89,698.35
Remuneraciones Adicionales Aguinaldo				492,670.18	492,670.18
Seguridad Social y Seguros por pagar a CP	3,989,461.99				3,995,250.09
Sistema Ahorro para el Retiro SAR	509,294.48				1,026,608.11
Seguridad Social y Seguros por pagar a CP.	2,705,428.00				2,705,428.00
Prestaciones establecidas por condiciones Generales	3,510,724.75				3,511,990.25
Estímulos a servidores públicos por pagar CP	7,861.60				7,861.60
<b>Total</b>	<b>10,722,770.82</b>			<b>582,368.53</b>	<b>11,305,139.35</b>

**Proveedores por Pagar a Corto Plazo**

Concepto	2024				Total
	Hasta 90 días	Hasta 180 días	Hasta 365 días	Más de 365 días	
SOAPACS Sistema Operador de Agua Potable y Alcantarillado del Municipio de Chalchicomula de Sesma	16,927.49				16,927.49
Las Palmas de Puebla, S.A. de C.V.	.06				.06
Solfs Cruz Susana	5.00				5.00
Sergio Moreno Valle Germán	172.19				172.19
Fumigaciones del Caribe Fumicar	6,032.00				6,032.00
<b>Total</b>	<b>23,136.74</b>				<b>23,136.74</b>



**COLEGIO DE BACHILLERES DEL ESTADO DE PUEBLA**  
Organismo Público Descentralizado

**Retenciones y Contribuciones por Pagar a Corto Plazo**

Concepto	2024				Total
	Hasta 90 días	Hasta 180 días	Hasta 365 días	Más de 365 días	
Retenciones de I.S.R. por Salarios	10,218,228.19				10,218,228.19
Retenciones de I.S.R. por Honorarios	0.04				0.04
Retenciones para Seguro de Vida Individual	7,674.00				7,674.00
Retenciones I.S.R. 1.25% RESICO	541.45				541.45
<b>RETENCIONES DE IMPUESTOS POR PAGAR A CORTO PLAZO</b>	<b>10,226,443.68</b>				<b>10,226,443.68</b>
Retenciones de ISSSTEP a Trabajadores	1,740,046.28				1,740,046.28
Retenciones de Préstamos a Corto Plazo ISSSTEP	206,777.42				206,777.42
Retenciones de Préstamos Hipotecarios ISSSTEP	14,935.92				14,935.92
<b>RETENCIONES DEL SISTEMA DE SEGURIDAD SOCIAL POR PAGAR A CORTO PLAZO</b>	<b>1,961,759.62</b>				<b>1,961,759.62</b>
Impuesto sobre Nómina	2,601,672.88				2,601,672.88
<b>IMPUESTO SOBRE NÓMINA Y OTROS QUE SE DERIVEN DE UNA RELACIÓN LABORAL POR PAGAR A CORTO PLAZO</b>	<b>2,601,672.88</b>				<b>2,601,672.88</b>
Cuotas Sindicales	6,514,798.60				6,514,798.60
5 al Millar	28,914.19				28,914.19
<b>OTRAS RETENCIONES Y CONTRIBUCIONES POR PAGAR A CORTO PLAZO</b>	<b>6,543,712.79</b>				<b>6,543,712.79</b>
<b>TOTAL DE CUENTAS POR PAGAR A CORTO PLAZO</b>	<b>21,333,588.97</b>				<b>21,333,588.97</b>



**COLEGIO DE BACHILLERES DEL ESTADO DE PUEBLA**  
Organismo Público Descentralizado

**Acreeedores por Pagar**

Concepto	2024				Total
	Hasta 90 días	Hasta 180 días	Hasta 365 días	Más de 365 días	
Hernández de Jesús José Manuel					
Coeto Candia Jesús			10,193.79		10,193.79
Ibáñez Carrasco Patricia	10.00				10.00
Vera Cerón Ana Milet Guadalupe	657.40				657.40
Salgado Vázquez Juan Carlos	22.00		342.70		342.70
Moreno Pérez Librada del Socorro	1,583.50				1,583.50
Decelis Hernández Daniel	3,725.04				3,725.04
López Mendoza Martín Ariel	143.31				143.31
Marín Flores Cesar Ramiro					
López Moreno Tania			595.01		595.01
López Lagunes Gustavo Iván	1,544.00				1,544.00
Paola Canales Canales			4,221.60		4,221.60
Cordero Juárez Obdulía	288.13				288.13
Rivero Rosas Julio Cesar			2,072.22		2,072.22
Pérez Pérez Ángeles	656.94		29.07		656.94
López García Maricruz		663.32			663.32
Báez González José Román	360.00				360.00
Maldonado Torres Rogelio					
Rivas Corona Andrés			1,372.85		1,372.85
Zenteno Gutiérrez Jose Ernesto			102,748.32		102,748.32
Cipriano Ibañez Ramírez			67,832.53		67,832.53
Lima Martínez Cristel	1,332.00		126,804.84		126,804.84
Pérez Rodríguez Jesús					
Rojano Navarro Ofelia			2,401.38		2,401.38
Romero Alfaro Diana Deyanira			734.62		734.62
Beneficiario de Limón Rosas			284.48		284.48
Cortes Cruz Pablo	1,383.00		21,215.74		21,215.74
González Lara Janny Mabel					
Dora Nelly Tepacnecatl Mejía			14,620.55		14,620.55
Arrieta Pérez Dulce María			2,889.80		2,889.80
Hernández Camacho Sofía			4,248.23		4,248.23
Serrano Méndez Santos Alfonso					
Cleotilde del Ángel Pérez			8,377.21		8,377.21
María del Socorro García Carrasco			18,078.31		18,078.31
			32,524.09		32,524.09



**COLEGIO DE BACHILLERES DEL ESTADO DE PUEBLA**

Organismo Público Descentralizado

Campos Robles María Elena			10,116.24		10,116.24
Márquez Parra Marcolín Guliver			20,481.41		20,481.41
Toxqui Oliver Mirna Inés			32.00		32.00
Cazares Cardoso María del			124.41		124.41
Mateos Cuautle Andrea			19,022.26		19,022.26
Guzmán Domínguez Mercedes					3,914.95
Pérez Aguirre Martín			6.00		6.00
Ramírez Luis Gustavo Alan			48.00		48.00
Astorga Munguía Patricia	2,241.00				2,241.00
Ricardo Chiñaz	9,607.01				9,607.01
Lima Martínez Deyanira	414.00				414.00
Ortega López José Luis	6.00				6.00
Lozada Altamirano Gabriel					1,135.80
Osorio García Obdulía	300.00				300.00
Muñoz Rodríguez Guadalupe Julia					329,518.29
Flores Tlatelpa José Luis Justino					1,329.92
Alfredo Ortega Cabrera			2,054.00		2,054.00
Guadalupe Durán Martínez			1,027.00		1,027.00
Coeto Candia Laura			2,179.46		2,179.46
Pérez Flores Amanda María			2,475.11		2,475.11
Corona García Erika del Rocío	10.00				10.00
Ramos Cortes Jonathan	8.00				8.00
Rodríguez Arellano Fausto	7,456.00				7,456.00
Lazard Acosta Rene					2,364.92
López Reyes Guillermo	811.00				811.00
Vázquez Gómez Eva Sarhai					4,252.88
Ávila Placido Santiago					4,489.24
Pérez Maldonado Sandra					5,300.74
Cuevas Aguirre María del Pilar					5,339.92
Ramírez González Yesenia					1,080.46
Parra Mestiza Viviana Teresita					2,658.62
Leyna Reyes Gerson					2,444.89
Salinas Pérez Juan Manuel	6.00				6.00
Castillo Barrera Dulce María					44,644.26
Hernández Merino Luis Fernando					7,606.88
Romero López Elizabeth					2,367.78
Arteaga Carreto Damaris Jocabet					6,596.18
Aguayo Flores José Luis					112,012.10
Chávez Flores Elizabeth					55,386.68
Castillo Lozano Osvaldo					7,076.13



**COLEGIO DE BACHILLERES DEL ESTADO DE PUEBLA**  
Organismo Público Descentralizado

Sánchez Juárez Ma. Guadalupe									
Bello Hernández Guadalupe									10,531.21
González Jaimez Olga									10,463.08
Pérez Flores Luis									550.06
Rocha Coto Guillermo									3,719.40
Suárez Merino Rodolfo									2,899.28
Alcántara Xotlan Isaac									8,097.80
Aburto Hernández Mario Arid									3,038.23
Ojeda Díaz Oscar									978.31
Pastrana Sánchez Dulce María									4,647.53
Jassi Rojas Marina									2,746.33
Montiel Meneses María Fernanda									5,040.40
Cruz Hernández Angélica									263.00
López Aguilar Javier									1,147.89
Huerta García Julio Cesar									2,785.26
Zempoaltecatl Flores Héctor	420.00								420.00
Hernández Lomeli Cesar Augusto	219.99								219.99
Barrón Castro Adriana	2,452.09								11,135.00
Reyes Sánchez Jhoana Liliana	11,135.00								7,676.01
María de Carmen Mendoza Mejía	7,676.01								160.00
López Tlahuiz María de los	160.00								32,929.00
Arenas Gallardo Guadalupe	32,929.00								42,820.45
Sánchez Rojas Francisco Javier	42,820.45								536,716.78
Pensión Alimenticia por Pagar de	536,716.78								10,407.36
Oviedo Hernández Yesenia Araceli	10,407.36								498.00
Nómina por Pagar	498.00								2,534.33
<b>Total</b>	<b>680,533.34</b>	<b>658,750.78</b>	<b>479,153.23</b>	<b>0.00</b>	<b>2,534.33</b>	<b>1,818,437.35</b>			

<b>TOTAL DE CUENTAS POR PAGAR A CORTO PLAZO</b>	<b>32,760,029.87</b>	<b>658,750.78</b>	<b>479,153.23</b>	<b>582,368.53</b>	<b>34,480,302.41</b>
---	----------------------	-------------------	-------------------	-------------------	----------------------

**Fondos y Bienes de Terceros en Garantía y/o Administración (a corto y largo plazo)**

Concepto	2024
Depósitos en Garantía	208,467.27
<b>Total</b>	<b>208,467.27</b>



**COLEGIO DE BACHILLERES DEL ESTADO DE PUEBLA**  
Organismo Público Descentralizado

**Provisiones a Corto Plazo**

Concepto	Hasta 90 días	Hasta 180 días	Hasta 365 días	Total
Provisión Servicio de Agua Potable			227,283.90	227,283.90
Sueldos y Salarios por Pagar			398,848.60	398,848.60
Retroactivo Incremento Salarial personal de baja			1,064,482.51	1,064,482.51
Provisión Partes Proporcionales personal que causo baja en el Ejercicio			2,175,362.71	2,175,362.71
Pasivo Retroactivo de Prestaciones Personal de Baja			564,096.30	564,096.30
Provisión Curso Propedéutico personal dado de baja			6,721.61	6,721.61
Provisión Vales de Despensa personal dado de baja			58,797.99	58,797.99
Reintegro Diferencia Auditoria PUE/FPMS/18-COBAEP de la Función Publica			0.82	0.82
Provisión Curso de Verano personal dado de baja			1,596.35	1,596.35
Provisión Estímulo por Antigüedad personal dado de baja			164,914.72	164,914.72
Pasivo Retroactivo Salarial			0.03	0.03
Provisión 3% Sobre Nómina personal dado de baja			35,778.77	35,778.77
Provisión por Gratificación por Jubilación			276,449.92	276,449.92
Pasivo 1aq Dic 21 Personal Baja			102,291.19	102,291.19
Pasivo Parte Proporcional Aguinaldo Baja			307,665.20	307,665.20
Pasivo por Renuncia por Defunción de Trabajadores Federal 2023			1,629,640.73	1,629,640.73
Pasivo Parte Proporcional Aguinaldo Baja Federal 2023			86,505.62	86,505.62
Pasivo Parte Proporcional Aguinaldo Baja Estatal 2023			34,819.67	34,819.67
Pasivo por Renuncia por Defunción de Trabajadores Estatal 2023			736,778.93	736,778.93
Provisión Seguro Institucional Federal 2023			1,573,476.00	1,573,476.00



**COLEGIO DE BACHILLERES DEL ESTADO DE PUEBLA**  
Organismo Público Descentralizado

Provisión Seguro Institucional Estatal 2023			1,573,476.00	1,573,476.00
Pasivo Parte Prop. Prima Vacacional Baja Federal 2023			6,447.42	6,447.42
Pasivo Parte Prop. Prima Vacacional Baja Estatal 2023			6,697.01	6,697.01
Provisión Por Renuncia Voluntaria Federal 2023			905,154.20	905,154.20
Provisión Por Renuncia Voluntaria Estatal 2023			901,135.80	901,135.80
Provisión Apartado "F", Medidas del Bienestar a Personal dado de baja, Estatal 2023			179,336.89	179,336.89
Provisión Apartado "F", Medidas del Bienestar a Personal dado de baja, Federal 2023			179,335.12	179,335.12
Provisión Gastos Funerarios 2023			45,000.00	45,000.00
Provisión Retroactivo Apartado "D", personal dado de baja 2023, Federal			403,300.87	403,300.87
Provisión Retroactivo Apartado "D", personal dado de baja 2023, Estatal			403,304.78	403,304.78
Pasivo por Renuncia por Defunción de Trabajadores Otros Recursos 2023			892,861.80	892,861.80
<b>Total</b>			<b>14,941,561.46</b>	<b>14,941,561.46</b>

Otros

Concepto	2024
Seguro Institucional	10,415,648.89
Provisión Terminaciones Laborales	2,061,363.23
Prestaciones Laborales	24,081.28
<b>Total</b>	<b>12,501,093.40</b>



**COLEGIO DE BACHILLERES DEL ESTADO DE PUEBLA**  
Organismo Público Descentralizado

III. **NOTAS AL ESTADO DE VARIACIONES EN LA HACIENDA PÚBLICA**

**Patrimonio**

La cuenta de Patrimonio presentó los siguientes saldos:

**Patrimonio Contribuido**

Concepto	2024
Patrimonio Contribuido	151,198.40
<b>Total</b>	<b>151,198.40</b>

**Patrimonio Generado**

Concepto	2024
Patrimonio Generado	450,133,971.40
<b>Total</b>	<b>450,133,971.40</b>

IV. **NOTAS AL ESTADO DE FLUJOS DE EFECTIVO**

**Efectivo y Equivalentes**

Concepto	2024
Efectivo	38,572.00
Bancos/Tesorería	126,864,433.74
Bancos/Dependencias y Otros	
Inversiones Temporales (hasta 3 meses)	
Fondo con afectación específica	
Depósitos de fondos de terceros en Garantía y/o Administración.	
Otros Efectivos y Equivalentes	
<b>Total de Efectivo y Equivalentes</b>	<b>126,903,005.74</b>



**COLEGIO DE BACHILLERES DEL ESTADO DE PUEBLA**  
*Organismo Público Descentralizado*

**V. CONCILIACIÓN ENTRE LOS INGRESOS PRESUPUESTARIOS Y CONTABLES, ASÍ COMO ENTRE LOS EGRESOS PRESUPUESTARIOS Y LOS GASTOS CONTABLES.**

**c) NOTAS DE MEMORIA (CUENTAS DE ORDEN)**

**Cuentas de Orden Contables**

Concepto	Importe
Valores	1,325,830.35
Emisión de obligaciones	
Avales y Garantías	
Juicios	187,622,856.16
Contratos para Inversión Mediante Proyectos para Prestación de Servicios (PPS) y Similares	
Bienes concesionados o en comodato	

**Cuentas de Orden Presupuestario**

**Cuentas de Orden Presupuestarias de Ingresos**

Concepto	Importe
Ley de Ingresos Estimada	790,565,910.00
Ley de Ingresos por Ejecutar	397,519,332.47
Modificaciones a la Ley de Ingresos Estimada	65,249,948.52
Ley de Ingresos Devengada	458,296,526.05
Ley de Ingresos Recaudada	458,296,526.05

**Cuentas de Orden Presupuestarias de Egresos**

Concepto	Importe
Presupuesto de Egresos Aprobado	790,565,910.00
Presupuesto de Egresos por Ejercer	455,829,049.69
Modificaciones al Presupuesto de Egresos Aprobado	65,249,948.52
Presupuesto de Egresos Comprometido	399,986,808.83
Presupuesto de Egresos Devengado	399,986,808.83
Presupuesto de Egresos Ejercido	392,877,398.54
Presupuesto de Egresos Pagado	392,877,398.54





**COLEGIO DE BACHILLERES DEL ESTADO DE PUEBLA**  
*Organismo Público Descentralizado*

**“Bajo protesta de decir verdad declaramos que los Estados Financieros y sus notas, son razonablemente correctos y son responsabilidad del emisor”.**

**C. JOSE LUIS NÁJERA MUÑOZ**

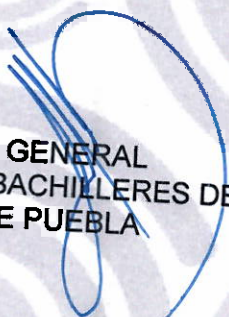
**C. KAREN PAOLA DE LEÓN RODRÍGUEZ**

  
**DIRECTOR GENERAL  
DEL COLEGIO DE BACHILLERES DEL  
ESTADO DE PUEBLA**

  
**DIRECTORA ADMINISTRATIVA  
DEL COLEGIO DE BACHILLERES DEL  
ESTADO DE PUEBLA**