

COLEGIO DE BACHILLERES DEL ESTADO DE PUEBLA*Organismo Público Descentralizado***NOTAS A LOS ESTADOS FINANCIEROS****AL 15 DE AGOSTO DE 2023****I. NOTAS DE DESGLOSE****I.I INFORMACION CONTABLE****1) NOTAS AL ESTADO DE SITUACIÓN FINANCIERA****ACTIVO****a) Efectivo y Equivalentes**

La integración del rubro de Efectivo y Equivalentes al 31 de agosto de 2023 se encuentra integrado por las cuentas de Efectivo y Bancos /Dependencias y Otros.

EFFECTIVO	
CONCEPTO	AGOSTO 2023
Caja General	0.00
Cue Tecocuatzi Ana Laura	35,000.00
Trujillo Carrera Erick Salomón (Plantel 1)	0.00
Díaz Carcaño Araceli María de la Luz (Plantel 2)	0.00
López García Maricruz (Plantel 3)	3,572.00
Blanco Licea Emma Teresa (Plantel 4)	0.00
Ibañez Carrasco Patricia (Plantel 5)	0.00
Cesar Ramiro Marín Flores (Plantel 6)	0.00
Rincón Enriquez Yesenia (Plantel 7)	0.00
Romualdo Vera Brenda (Plantel 8)	0.00
Chiñaz Ricardo (Plantel 9)	0.00
Ortega López José Luis (Plantel 10)	500.00
Cortes Cruz Pablo (Plantel 11)	0.00
Sánchez Hernández Lizabel (Plantel 12)	0.00
López Soto Yasmina (Plantel 13)	0.00
Benitez Pérez Ma. Martha Felipa (Plantel 14)	0.00
Patiño Pérez Fermin (Plantel 15)	0.00

COLEGIO DE BACHILLERES DEL ESTADO DE PUEBLA
Organismo Público Descentralizado

EFECTIVO	
CONCEPTO	AGOSTO 2023
Collantes Flores Jaime Edghar (Plantel 16)	0.00
López Moreno Tania (Plantel 17)	0.00
Carrillo Cornejo Rodolfo (Plantel 18)	0.00
Rodríguez Avila Victor Hugo (Plantel 19)	0.00
Martínez Ponce Irma Elizabeth (Plantel 20)	0.00
Hernández Espinoza Pedro (Plantel 21)	0.00
Lozada Altamirano Gabriel (Plantel 22)	0.00
López Mendoza Martin Ariel (Plantel 23)	0.00
Decelis Hernández Daniel (Plantel 24)	0.00
Lima Martínez Deyanira (Plantel 25)	0.00
Aguirre González Teresa (Plantel 26)	0.00
Astorga Munguia Patricia (Plantel 27)	0.00
Ramírez Baéz María Guadalupe (Plantel 28)	0.00
Rivera Cruz Guadalupe Mariana (Plantel 29)	0.00
Munguia Ramírez Miguel (Plantel 30)	0.00
Juárez Morales Abel (Plantel 31)	0.00
Méndez Guzmán Judith (Plantel 32)	0.00
Cortes Bravo Marín (Plantel 33)	0.00
Bello Herrera Luz Elena (Plantel 34)	0.00
Bustamante Bermejo Alex Ricardo (Plantel 35)	0.00
Melgar Miranda Socrates (Plantel 36)	0.00
Lima Martínez Cristhel (Plantel 37)	0.00
<i>Fondos Revolventes en Planteles</i>	4,072.00
TOTAL	39,072.00

El Colegio cuenta con el Fondo Fijo de Caja de Oficinas Centrales por el monto de \$35,000.00 del fondo Estatal, correspondiente al efectivo con el que cuenta el Colegio para disponer para el pago de gastos menores, teniendo como encargada de su custodia a la C. Ana Laura Cue Tecocuatzi.

La cuenta de Bancos/Dependencias y Otros se integra por los saldos que corresponden a los Recursos Federales, Estatales, Recursos Propios y Otros Recursos los cuales se destinan principalmente para el cumplimiento de obligaciones y para gastos de operación.

Al cierre de los Estados Financieros del 30 de junio 2023, se informó que la cuenta número 0452861275 de la Institución bancaria Bancomer, cuenta en la cual se manejan los Recursos Propios del Colegio de Bachilleres del Estado de Puebla fue embargada por la ejecución de un laudo de la junta especial 3.

COLEGIO DE BACHILLERES DEL ESTADO DE PUEBLA
Organismo Público Descentralizado

Se informa que con fecha 29 de agosto de 2023, en hoja 1/6 del estado de cuenta bancario del mes de agosto 2023 de la cuenta número 0452861275 de la Institución bancaria Bancomer, fue realizado un cargo interbancario por la cantidad de \$3,330,243.11 (Tres millones trescientos treinta mil doscientos cuarenta y tres pesos 11/100 M.N.) por orden jurídica FJCYA 3 PUEBLA EXP. D-3/497/200, lo que hace que al 31 de agosto de 2023 la cuenta refleje un saldo de \$0.00 (Cero pesos 00/100 M.N.)

b) Derechos a Recibir Efectivo o Equivalentes

Los Derechos a Recibir Efectivo o Equivalentes al 31 de agosto de 2023 son por el monto de \$ 377,941.69 los cuales se integra por Cuentas por Cobrar a Corto Plazo y Deudores Diversos por Cobrar a Corto Plazo que se relacionan a continuación:

DEUDORES DIVERSOS COBRAR A CORTO PLAZO					
AGOSTO 2023					
CONCEPTO	HASTA 90 DÍAS	HASTA 180 DÍAS	HASTA 365 DÍAS	MÁS DE 365 DÍAS	TOTAL
Martínez Arguello Jorge Humberto	1,016.00				1,016.00
Corro Espinosa María de Jesús	2.72				2.72
Coeto Candia Jesús	250.00				250.00
Mora Hernández Moises Oswaldo	6,770.00				6,770.00
Cosgalla Martínez Carlos Iván	3,050.00				3,050.00
Perez Arcos Jesús	-	250.00			250.00
Salgado Vazquez Juan Carlos	26,226.73				26,226.73
Zempoalcatl Elíosa Gerardo	250.00				250.00
Figueroa Gallardo Ismael	3,000.00				3,000.00
Ramírez Rojas Fulvio	3,768.00				3,768.00
Arenas Dominguez Edmundo	412.00				412.00
Tenorio Cedillo Roberto Carlos	250.00				250.00
González Dávila Francisco	352.00				352.00
Amaro Ramírez Germán	-	250.00			250.00
Campos Ramos Arturo	352.00				352.00
González Lara Janny Mabel	-	662.00			662.00
Sánchez Mojica Pedro Jesús	-	429.50			429.50
Romero López Eulogio Jaime		2,166.60			2,166.60
Vargas Cardoso Jaqueline Selene		560.00			560.00
García Ortíz Luis Fernando	590.00				590.00
Moreno Pérez Librada del Socorro	700.00				700.00
Ramos Cortes Jonathan	300.01				300.01
Hernández Ramos Omar Narciso	3,073.00				3,073.00
Mateos Cuautle Andrea		250.00			250.00
Luna García Julio Francisco		250.00			250.00
Ramírez Luis Gustavo Alán	830.00				830.00

COLEGIO DE BACHILLERES DEL ESTADO DE PUEBLA
Organismo Público Descentralizado

Arrieta Pérez Claudio	1,000.00		1,000.00
Gilbón Ortega Bernardo	2,000.00		2,000.00
Zorrilla Espinoza Salma	250.00		250.00
Arenas Hernández Ubaldo	250.00		250.00
Aguilar Rivera Carolina		250.00	250.00
Corona García Erika del Rocío	2,303.90		2,303.90
García Flores José Palemón	1,467.00		1,467.00
Camarillo Zavala Geovanni	1,240.00		1,240.00
Galindo Hernández Renata	9,705.70		9,705.70
Castillejos Toledo Hortencia	300.00		300.00
Flores Sánchez Alicia	900.00		900.00
López Espinosa José Abraham	300.00		300.00
Cruz Rocha Josué Jonathan	12,200.00		12,200.00
Najera Muñoz José Luis	6,340.00		6,340.00
Escamilla Moctezuma Liliana	300.00		300.00
Morán Crespo Juan Carlos	250.00		250.00
Luna Zamudio José Armando	250.00		250.00
Barrón Castro Adriana	5,108.00		5,108.00

Gastos a Comprobar Oficinas Centrales

95,357.06	5,068.10	-	100,425.16
------------------	-----------------	----------	-------------------

DEUDORES DIVERSOS POR COBRAR A CORTO PLAZO
AGOSTO 2023

CONCEPTO	HASTA 90 DÍAS	HASTA 180 DÍAS	HASTA 365 DÍAS	MÁS DE 365 DÍAS	TOTAL
Baéz González Román	500.00				500.00
Velasco Esteffani Alejandro Oliver	1,100.00				1,100.00
Soriano Ramírez Blanca Nubia		6,441.00			6,441.00
Morales Ortega José Miguel		4,505.00			4,505.00
Serrano Arroy Yazmin	45,220.00				45,220.00
Gastos a Comprobar Planteles	46,820.00	10,946.00	-	-	57,766.00
Estrada León Roberto Carlos		704.00			704.00
Gerardo Avila Aguilar		8,126.39			8,126.39
Delfino Hernández Espinoza		2,428.83			2,428.83
Camarillo García Cruz Liliana		9,445.51			9,445.51
Perez Ortega Francisco Fortino		9,265.92			9,265.92
Misett Merino Claudia		23,645.62			23,645.62
Urcid Carretero Ma. Esther		8,161.93			8,161.93
Santos Vara Elia		18,881.18			18,881.18
Padilla Lozano Hector		18,782.13			18,782.13
Juárez Nuñez Reyna		28,715.02			28,715.02

COLEGIO DE BACHILLERES DEL ESTADO DE PUEBLA
Organismo Público Descentralizado

García Linares Yadira	4,650.19			4,650.19
Goiz Sánchez Fernando	6,087.66			6,087.66
Pérez Pinzon Rubit	9,373.62			9,373.62
Rodríguez Sánchez Omar Vicente	4,291.12			4,291.12
Bartolome Pérez José Angel	6,925.12			6,925.12
Flores Gallegos Erandi	13,155.78			13,155.78
Hubierna Cordero Ma. Erika	7,987.54			7,987.54
Espinoza Cortes Marco Antonio	13,985.94			13,985.94
Vazquez Gomez Eva Sarhai	1,329.29			1,329.29
Departamento de Recursos Humanos	659.02			659.02
Adeudos a la Institución	659.02	195,942.79	-	- 196,601.81
Subsidio para el Empleo	23,148.72			23,148.72
TOTAL	70,627.74	206,888.79	-	- 277,516.53

TOTAL DE DERECHOS A RECIBIR EFECTIVO Y EQUIVALENTES	165,984.80	211,956.89		377,941.69
--	-------------------	-------------------	--	-------------------

La cuenta de Deudores Diversos por Cobrar a Corto Plazo se integra por:

- 1) Los gastos pendientes a comprobar de los deudores de Oficinas Centrales se tienen por el monto de \$ 100,425.16 insumos para oficinas centrales, viáticos a planteles.
- 2) En el mes de agosto se tienen gastos por comprobar planteles por \$57,766.00 monto que se origina por pago servicio de agua potable del plantel 8 y gastos a comprobar viáticos a CDMEX.
- 3) En el mes de agosto se tienen adeudos a la Institución por \$196,601.81 monto que se origina por devolución de sueldos y salarios.
- 4) Deudores Diversos por Cobrar a Corto Plazo, la cuenta de Subsidio al Empleo por la cantidad de \$23,148.72 el cual se cancela en el mes siguiente ya que se acredita contra el Impuesto Sobre la Renta de Sueldos y Salarios retenidos a los trabajadores de este Organismo.

a) Bienes Inmuebles, Infraestructura y Construcciones en Proceso

El saldo de este rubro al 31 de agosto de 2023 se integra de la siguiente manera:

COLEGIO DE BACHILLERES DEL ESTADO DE PUEBLA
Organismo Público Descentralizado

BIENES INMUEBLES, INFRAESTRUCTURA Y CONSTRUCCIONES EN PROCESO	
CONCEPTO	JULIO 2023
Terrenos	348,141,621.22
Viviendas	356,603.33
Edificios no habitacionales	342,243,736.37
TOTAL	690,741,960.92

Los porcentajes de depreciación que utiliza el Colegio son de acuerdo con la tabla siguiente:

PORCENTAJES DE DEPRECIACIÓN BIENES INMUEBLES		
CONCEPTO	AÑOS DE VIDA ÚTIL	% DE DEPRECIACIÓN ANUAL
Viviendas	50	2%
Edificios no Habitacionales	30	3.33%

b) Bienes Muebles

El saldo de este rubro al 31 de agosto de 2023 se integra de la siguiente forma:

BIENES MUEBLES	
CONCEPTO	AGOSTO 2023
Muebles de Oficina y Estantería	8,790,739.13
Muebles, Excepto de Oficina y Estantería	129,095.42
Equipo de Cómputo y Tecnologías de la Información	68,490,682.26
Otros Mobiliarios y Equipos de Administración	2,731,321.36
Mobiliario y Equipo de Administración	80,141,838.17
Equipos y Aparatos Audiovisuales	15,413,138.37
Cámaras Fotográficas y de Video	905,267.96
Otro Mobiliario y Equipo Educativo y Recreativo	13,979,541.16
Mobiliario y Equipo Educativo y Recreativo	30,297,947.49
Equipo Médico y de Laboratorio	650,354.00
Instrumental Médico y de Laboratorio	-
Equipo e Instrumental Médico y de Laboratorio	650,354.00
Vehículos y Equipo Terrestre	8,045,450.47
Vehículos y Equipo de Transporte	8,045,450.47
Maquinaria y Equipo Agropecuario	207,270.40
Maquinaria y Equipo Industrial	396,649.71
Maquinaria y Equipo de Construcción	-

COLEGIO DE BACHILLERES DEL ESTADO DE PUEBLA

Organismo Público Descentralizado

Sistema de Aire Acondicionado, Calefacción y de Refrigeración Industrial y Comercial	852,386.48
Equipo de Comunicación y Telecomunicación	13,088,837.89
Equipos de Generación Eléctrica, Aparatos y Accesorios Eléctricos	2,138,293.36
Herramientas y Máquinas-Herramienta	716,603.80
Otros Equipos	608,967.48
Maquinaria, Otros Equipos y Herramientas	18,009,009.12
Bienes Artísticos, Culturales y Científicos	0.0
Colecciones, Obras de Arte y Objetos Valiosos	0.0
TOTAL	137,144,599.25

Los porcentajes de depreciación que utiliza el Colegio son de acuerdo con la tabla siguiente:

PORCENTAJES DE DEPRECIACIÓN BIENES MUEBLES		
CONCEPTO	AÑOS DE VIDA ÚTIL	% DE DEPRECIACIÓN ANUAL
Muebles de Oficina y Estantería	10	10%
Muebles, Excepto de Oficina y Estantería	10	10%
Equipo de Cómputo y de Tecnologías de la Información	3	33.33%
Otros Mobiliarios y Equipo de Administración	10	10%
Equipos y Aparatos Audiovisuales	3	33.33%
Cámaras Fotográficas y de Video	3	33.33%
Otro Mobiliario Y Equipo Educativo Y Recreativo	5	20%
Equipo Médico y de Laboratorio	5	20%
Instrumental Médico y de Laboratorio	5	20%
Automóviles y Equipo Terrestre	5	20%
Maquinaria y Equipo Agropecuario	10	10%
Maquinaria y Equipo Industrial	10	10%
Maquinaria y Equipo de Construcción	10	10%
Sistemas de Aire Acondicionado, Calefacción Y Refrigeración Industrial y Comercial	10	10%
Equipo de Comunicación y Telecomunicación	10	10%
Equipos de Generación Eléctrica, Aparatos y Accesorios Eléctricos	10	10%
Herramientas y Máquinas-Herramienta	10	10%
Otros Equipos	10	10%

COLEGIO DE BACHILLERES DEL ESTADO DE PUEBLA
Organismo Público Descentralizado
c) Activos Intangibles

El saldo de este rubro al 31 de agosto de 2023 se integra de la siguiente a:

ACTIVOS INTANGIBLES	
CONCEPTO	AGOSTO 2023
Software	3,218,904.02
Patentes, Marcas y Derechos	4,021.08
Licencias	6,590,961.39
TOTAL	9,813,886.49

d) Depreciación, Deterioro y Amortización Acumulada de Bienes

La integración de las depreciaciones y amortizaciones acumuladas de los bienes muebles e inmuebles, así como de los activos intangibles propiedad del Colegio es la siguiente:

DEPRECIACIÓN, DETERIORO Y AMORTIZACIÓN ACUMULADA DE BIENES	
CONCEPTO	AGOSTO 2023
Depreciación Acumulada de Viviendas	155,091.15
Depreciación Acumulada de Edificios no Habitacionales	255,653,010.77
Depreciación Acumulada de Bienes Inmuebles	255,808,101.92
Depreciación Acumulada de Mobiliario y Equipo de Administración	77,250,753.25
Depreciación Acumulada de Mobiliario y Equipo Educativo y Recreativo	31,069,582.07
Depreciación Acumulada de Instrumental Médico y de Laboratorio	286,622.28
Depreciación Acumulada de Equipo de Transporte	8,905,274.49
Depreciación Acumulada de Maquinaria, Otros Equipos y Herramientas	16,868,079.99
Depreciación Acumulada de Bienes Muebles	134,380,312.08
Amortización Acumulada de Software	265,649.36
Amortización Acumulada de Licencias	3,041,361.39
Amortización Acumulada de Activos Intangibles	3,307,010.75
TOTAL	393,495,424.75

COLEGIO DE BACHILLERES DEL ESTADO DE PUEBLA
Organismo Público Descentralizado
PASIVO
a) Cuentas por Pagar a Corto Plazo

El saldo del rubro de Cuentas por Pagar a Corto Plazo al 15 de agosto de 2023 asciende al monto de \$25,593,009.83 y que se compone por los Servicios Personales por Pagar a Corto Plazo por el monto de \$10,806,914.15 Retenciones y Contribuciones por Pagar a Corto Plazo por \$ 12,263,677.85 Proveedores por Pagar a Corto Plazo por \$ 569,455.50 y Otros Pasivos a Corto Plazo por la cantidad de \$1,952,962.33

SERVICIOS PERSONALES POR PAGAR A CORTO PLAZO (SEGURIDAD SOCIAL Y SEGUROS POR PAGAR A CORTO PLAZO)					
AGOSTO 2023					
CONCEPTO	HASTA 90 DÍAS	HASTA 180 DÍAS	HASTA A 365 DÍAS	MÁS DE 365 DÍAS	TOTAL
Remuneraciones Adicionales Prima Vacacional				89,698.35	89,698.35
Remuneraciones Adicionales Aguinaldo				492,670.18	492,670.18
				\$582,368.53	\$582,368.53
Seguridad Social y Seguros por pagar a CP	3,493,056.72				3,493,056.72
Sistema Ahorro para el Retiro SAR	906,209.05				906,209.05
Seguridad Social y Seguros por pagar a CP. Seguro Institucional	2,305,428.00				2,305,428.00
	\$6,704,693.77				\$6,704,693.77
Guardería	3,362.50				3,362.50
Prestaciones establecidas por condiciones Generales	3,508,627.75				3,508,627.75
	\$ 3,511,990.25				\$ 3,511,990.25
Estímulos a Servidores Públicos por Pagar CP	\$7,861.60				\$7,861.60
TOTAL	10,224,545.62			\$582,368.53	\$10,806,914.15

COLEGIO DE BACHILLERES DEL ESTADO DE PUEBLA

Organismo Público Descentralizado

RETENCIONES Y CONTRIBUCIONES POR PAGAR A CORTO PLAZO
AGOSTO 2023

CONCEPTO	HASTA 90 DÍAS	HAS	HAS	MÁS	TOTAL
		TA	TA	DE	
		180	365	365	
		DÍAS	DÍAS	DÍAS	
Retenciones I.S.R. por salarios	4,509,981.59				4,509,981.59
Retenciones I.S.R. por Honorarios	0.04				0.04
Retenciones para Seguro de Vida Individual	7,652.00				7,652.00
Retenciones I.S.R. 1.25% RESICO	21.80				21.80
Retenciones de Impuesto por Pagar a Corto Plazo	\$4,517,655.43				\$4,517,655.43
Retenciones de ISSSTEP a Trabajadores	1,540,016.19				1,540,016.19
Retenciones de Préstamos a Corto Plazo ISSSTEP	181,639.10				181,639.10
Retenciones de Préstamos Hipotecarios ISSSTEP	15,905.04				15,905.04
Retenciones del Sistema de Seguridad Social por Pagar a Corto Plazo	\$1,737,560.33				\$1,737,560.33
Impuesto sobre Nómina	1,096,670.44				1,096,670.44
Impuesto Sobre Nómina y otros que se deriven de una relación laboral por pagar a Corto Plazo	\$1,096,670.44				\$1,096,670.44
Cuotas Sindicales	4,903,458.86				4,903,458.86
5 al millar	8,332.79				8,332.79
Otras Retenciones y Contribuciones por Pagar a Corto Plazo	\$4,911,791.65	-	-	-	\$4,911,791.65
TOTAL	\$12,263,677.85	-	-	-	\$12,263,677.85

PROVEEDORES POR PAGAR A CORTO PLAZO
AGOSTO 2023

CONCEPTO	HASTA 90	HASTA	HASTA	MÁS DE	TOTAL
	DÍAS	180 DÍAS	365 DÍAS	365 DÍAS	
Las Palmas de Puebla, S.A. de C.V.	0.06				0.06
Jaryna, S.A. de C.V.	5,015.50				5,015.50
Jimenez Zerón María Luisa	33,930.00				33,930.00

COLEGIO DE BACHILLERES DEL ESTADO DE PUEBLA
Organismo Público Descentralizado

SOAPACS Sistema Operador de Agua Potable y Alcantarillado del Municipio de Chalchicomula de Sesma	16,927.49				16,927.49
Barrientos Godinez Andrea Lizbeth	2,320.00				2,320.00
Tomaquet México, S.A. de C.V.	13,926.12				13,926.12
Aulux	17,400.00				17,400.00
Palacios Saucedo Norma Viviana	3,828.00				3,828.00
Solis Cruz Susana	5.00				5.00
Sergio Moreno Valle Germán	172.19				172.19
Construgapa	462,765.28				462,765.28
Kardlor	4,813.86				4,813.86
Comercializadora y Transporte Gervasio	8,352.00				8,352.00
Deudas por Adquisición de Bienes y Contratación de Servicios por Pagar a CP	569,455.50	-	-	-	569,455.50
TOTAL	569,455.50	-	-	-	569,455.50

OTROS PASIVOS A CORTO PLAZO
AGOSTO 2023

CONCEPTO	HASTA 90 DÍAS	HASTA 180 DÍAS	HASTA 365 DÍAS	MÁS DE 365 DÍAS	TOTAL
ACREEDORES DIVERSOS					
Munguia Ramírez Miguel	2,390.00				2,390.00
Hernández de Jesús José Manuel		10,193.79			10,193.79
Cosgalla Martinez Carlos	90.72				90.72
Coeto Candia Jesús	46.72				46.72
Collantes Flores Jaime Edghar	12,839.00				12,839.00
Ibañez Carrasco Patricia	3,571.40				3,571.40
Arenas Dominguez Edmundo	89.00				89.00
Vera Ceron Ana Milet Guadalupe		342.70			342.70
Salgado Vázquez Juan Carlos		44.00			44.00
Durán Roque Adalberto	84.00				84.00
Tadeo Aguilar Alfredo	78.00				78.00
Moreno Pérez Librada del Socorro	2,161.00				2,161.00
Bello Herrera Luz Elena	17,796.66				17,796.66
Juárez Morales Abel	1,059.00				1,059.00
Blanco Licea Emma Teresa	992.68				992.68
Decelis Hernández Daniel	4,684.66				4,684.66
López Mendoza Martín Ariel	8,971.34				8,971.34
Sánchez Hernández Lizabel	7,674.64				7,674.64
Marín Flores Cesar Ramiro		1,638.28			1,638.28
Aguirre González Teresa	234.54				234.54

COLEGIO DE BACHILLERES DEL ESTADO DE PUEBLA
Organismo Público Descentralizado

López Moreno Tania	8,453.00		8,453.00
Lopez Lagunes Gustavo Ivan		4,221.60	4,221.60
Cordero Juárez Obdulia		2,072.22	2,072.22
Rivero Rosas Julio Cesar		29.07	29.07
Romualdo Vera Brenda	10,759.29		10,759.29
Avila Aguilar Gerardo	510,794.68		510,794.68
Velasco Esteffani Alejandro Oliver	697.00		697.00
Rivera Cruz Guadalupe Mariana	4,501.32		4,501.32
Pérez Pérez Angeles		656.94	656.94
López García Maricruz	663.32		663.32
Bustamante Bermejo Alex Ricardo	8,403.05		8,403.05
Maldonado Torres Rogelio Armando		1,372.85	1,372.85
Rivas Corona Andres		102,748.32	102,748.32
Zenteno Gutierrez Jose Ernesto		67,832.53	67,832.53
Cipriano Ibañez Ramirez		126,804.84	126,804.84
Lima Martinez Cristel	7,739.77		7,739.77
Perez Rodriguez Jesus		2,401.38	2,401.38
Rojano Navarro Ofelia		734.62	734.62
Romero Alfaro Diana Deyanira		284.48	284.48
Beneficiario de Limón Rosas Vicente		21,215.74	21,215.74
Cortes Cruz Pablo	30,094.48		30,094.48
Gonzalez Lara Janny Mabel		14,620.55	14,620.55
Dora Nelly Tepacnecatí Mejía		2,889.80	2,889.80
Arrieta Perez Dulce María		4,248.23	4,248.23
Hernández Camacho Sofia	9,298.80		9,298.80
Serrano Mendez Santos Alfonso		8,377.21	8,377.21
Cleotilde del Angel Pérez		18,078.31	18,078.31
María del Socorro García Carrasco		32,524.09	32,524.09
Romero López Eulogio Jaime	41.00		41.00
Campos Robles María Elena		10,116.24	10,116.24
Marquez Parra Marcolin Guliver		20,481.41	20,481.41
Toxqui Oliver Mirna Inés		32.00	32.00
Cazares Cardoso María del Socorro		124.41	124.41
Mateos Cuautle Andrea		19,022.26	19,022.26
Guzman Dominguez Mercedes Laura	3,914.95		3,914.95
González Dávila Francisco		108.00	108.00
García Ortíz Luis Fernando		646.00	646.00
Perez Aguirre Martin		6.00	6.00
Ramírez Luis Gustavo Alan		48.00	48.00
Astorga Munguía Patricia	13,959.00		13,959.00
Ricardo Chiñaz	18,967.89		18,967.89
Lima Martínez Deyanira	15,809.24		15,809.24
Lopez Soto Yasmina	8,400.73		8,400.73
Ortega López José Luis	18,242.03		18,242.03

COLEGIO DE BACHILLERES DEL ESTADO DE PUEBLA
Organismo Público Descentralizado

Lozada Altamirano Gabriel	1,135.80	1,135.80
Muñoz Rodriguez Guadalupe Julia	329,518.29	329,518.29
Flores Tlatelpa José Luis Justino	1,329.92	1,329.92
Alfredo Ortega Cabrera	2,054.00	2,054.00
Guadalupe Durán Martínez	1,027.00	1,027.00
Corona Rojas Dzoara Lisbeth	295.00	295.00
Coeto Candia Laura	2,179.46	2,179.46
Peréz Flores Amanda Maria Teresa	2,475.11	2,475.11
García Flores José Palemón	3,915.00	3,915.00
Corona García Erika del Rocío	2,618.00	2,618.00
Barona Carrasco Edgar Moises	773.00	773.00
Aguilar Rivera Carolina	494.00	494.00
Rodriguez Arellano Fausto	81.00	81.00
Fernández Patricio Karina	295.77	295.77
Lima Martínez Deyanira	4,106.00	4,106.00
Lazard Acosta Rene	2,364.92	2,364.92
Vazquez Gomez Eva Sarhai	4,252.88	4,252.88
Avila Placido Santiago	4,489.24	4,489.24
Pérez Maldonado Sandra Guadalupe	5,300.74	5,300.74
Cuevas Aguirre María del Pilar	5,339.92	5,339.92
Ramírez González Yesenia	1,080.46	1,080.46
Velasco Romero Gabriela	28,696.38	28,696.38
Parra Mestiza Viviana Teresita	2,658.62	2,658.62
Carrillo Cornejo Rodolfo	54.08	54.08
Méndez Guzman Judith	3,206.12	3,206.12
Díaz Carcaño Araceli María de la Luz	1,122.01	1,122.01
Rodríguez Avila Victor Hugo	9,060.51	9,060.51
Leyna Reyes Gerson	2,444.89	2,444.89
Rincon Enriquez Yesenia	17,882.83	17,882.83
Castillo Barrera Dulce María	44,644.26	44,644.26
Hernández Merino Luis Fernando	7,606.88	7,606.88
Romero López Elizabeth	2,367.78	2,367.78
Arteaga Carreto Damaris Jocabet	6,596.18	6,596.18
Aguayo Flores José Luis	112,012.10	112,012.10
Chavez Flores Elizabeth	55,386.68	55,386.68
Castillo Lozano Osvaldo	7,076.13	7,076.13
Sánchez Juárez Ma. Guadalupe Ivon	10,531.21	10,531.21
Bello Hernández Guadalupe	10,463.08	10,463.08
González Jaimez Olga	550.06	550.06
Peréz Flores Luis	3,719.40	3,719.40
Rocha Coto Guillermo	2,899.28	2,899.28
Suaréz Merino Rodolfo	8,097.80	8,097.80
Alcantara Xotlan Isaac	3,038.23	3,038.23
Aburto Hernández Mario Arid	978.31	978.31

COLEGIO DE BACHILLERES DEL ESTADO DE PUEBLA
Organismo Público Descentralizado

Ojeda Díaz Oscar	4,647.53			4,647.53
Pastrana Sánchez Dulce María	2,746.33			2,746.33
Jassi Rojas Marina	5,040.40			5,040.40
León García María de Lourdes	3,596.01			3,596.01
Montiel Meneses María Fernanda	540.00			540.00
Cruz Hernández Angelica	1,147.89			1,147.89
López Aguilar Javier	2,785.26			2,785.26
Melgar Miranda Socrates	126.81			126.81
Huerta García Julio Cesar	804.00			804.00
Limón Jiménez Marcela	654.05			654.05
Solis Valverde Yasmin Arisbet	1,098.00			1,098.00
Salazar Parra Irma	248.68			248.68
Benitez Pérez María Martha Felipa	4,690.26			4,690.26
Hernández Lomeli Cesar Augusto	1,200.00			1,200.00
TOTAL	1,469,453.12	83,509.21	-	1,952,962.33

TOTAL DE CUENTAS POR PAGAR A
CORTO PLAZO

24,527,132.09 483,509.21

582,368.53 \$25,593,009.83

Este Organismo tiene obligaciones de pago a Corto Plazo principalmente por el entero que se realiza en el mes siguiente de los Impuestos a cargo del Colegio como son: Impuesto Sobre la Renta por el concepto de sueldos, 3% Sobre Nómina, así como el entero de cuotas y aportaciones ISSSTEP. Así como el entero bimestral del SAR saldo que se acumula para ser pagado en el mes de septiembre de 2023.

b) Fondos y Bienes de Terceros en Garantía y/o Administración a Corto Plazo

La integración del rubro Fondos y Bienes de Terceros en Garantía y/o Administración a Corto Plazo al 31 de agosto de 2023 es la siguiente:

FONDOS Y BIENES DE TERCEROS EN GARANTÍA Y/O ADMINISTRACIÓN A CORTO PLAZO	
CONCEPTO	AGOSTO 2023
Depósitos en Garantía	208,467.27
TOTAL	208,467.27

COLEGIO DE BACHILLERES DEL ESTADO DE PUEBLA
Organismo Público Descentralizado

La cuenta de Depósitos en Garantía se crea con el fin de que los concesionarios de Tienda Escolar y de Papelería y Fotocopiado de los Planteles efectúen un depósito de un mes de pago, como garantía del cumplimiento de todos los pagos que debe efectuar en el semestre 2023 A y una vez que se termina dicho semestre el Colegio se compromete a devolver el monto de la garantía, una vez que el concesionario haya efectuado sus pagos y que haya realizado alguna mejora o realice la donación de algún bien mueble en beneficio del plantel.

c) Provisiones a Corto Plazo

El rubro de Provisiones a Corto Plazo al 31 de agosto de 2023 se integra de la siguiente forma:

PROVISIONES A CORTO PLAZO					
AGOSTO 2023					
CONCEPTO	HASTA 90 DÍAS	HASTA 180 DÍAS	HASTA 365 DÍAS	MÁS DE 365 DÍAS	TOTAL
Provisión Servicio de Agua Potable			227,283.90		227,283.90
Sueldos y Salarios por Pagar Retroactivo Incremento Salarial personal de baja			398,848.60		398,848.60
Provisión Partes Proporcionales personal que causo baja en el Ejercicio			1,064,482.51		1,064,482.51
Provisión Curso Propedéutico personal dado de baja			2,175,362.71		2,175,362.71
Provisión Vales de Despensa personal dado de baja			6,721.61		6,721.61
Reintegro Diferencia Auditoria PUE/FPMS/18-COBAEP de la Función Publica			58,797.99		58,797.99
Provisión Curso de Verano personal dado de baja			0.82		0.82
Provisión Estímulo por Antigüedad personal dado de baja			1,596.35		1,596.35
Pasivo Retroactivo Salarial			164,914.72		164,914.72
			0.03		0.03

COLEGIO DE BACHILLERES DEL ESTADO DE PUEBLA
Organismo Público Descentralizado

Provisión 3% Sobre Nómina personal dado de baja	35,227.55	35,227.55
Provisión por Gratificación por Jubilación	276,449.92	276,449.92
Pasivo 1aº Dic 21 Personal Baja	105,348.28	105,348.28
Pasivo Parte Proporcional Aguinaldo Baja	321,411.76	321,411.76
Laudos por Pagar	1,467,191.16	1,467,191.16
Pasivo Retroactivo de Prestaciones Personal de Baja	564,096.30	564,096.30
TOTAL	6,867,734.21	6,867,734.21

Entre las provisiones a corto plazo con las que cuenta el Colegio son las de Retroactivo del Incremento Salarial, Partes Proporcionales, Vales de Despensa,

Curso Propedéutico, Curso de Verano, Estimulo por Antigüedad, dichas provisiones corresponden al personal que causo baja en el Ejercicio 2020, 2021, 2022 y quienes tienen el derecho a solicitar su pago en el transcurso del Ejercicio 2023.

d) Provisiones a Largo Plazo

La integración de este rubro al mes de agosto es la siguiente:

PROVISIONES A LARGO PLAZO	
CONCEPTO	AGOSTO 2023
Seguro Institucional	10,415,648.89
Provisión Terminaciones Laborales	2,398,654.67
Productos Financieros Ejercicios Anteriores	24,081.28
TOTAL	\$ 12,838,384.84

Dicho pasivo se incrementa derivado del calculo que realiza el Departamento de Recursos Humanos de este Organismo e informa mediante memorándum para su registro contable, además de incrementarse por la generación de rendimientos por inversiones bancarias y se disminuye cuando se emiten cheques a favor de los beneficiarios designados por los empleados que fallecieron o en su caso cuando hay una determinación de una invalidez total y permanente del trabajador; a mayor abundamiento, consiste que en caso de que el trabajador llegue a fallecer o presente una invalidez total y permanente se le otorgue a los beneficiarios del trabajador el monto de 40 meses del sueldo tabular que tenga el trabajador al momento del siniestro.

COLEGIO DE BACHILLERES DEL ESTADO DE PUEBLA
Organismo Público Descentralizado

Respecto al concepto de Terminaciones Laborales es otra prestación federal que surge del oficio 224-3/2484/2010 de la Oficialía Mayor de la Dirección General de Personal y con el cual autoriza la prestación por Pago por Renuncia, Gratificación por Jubilación, Pago por Invalidez y Pago por Defunción; dicha prestación se incrementa año con año en función de las memorias de cálculo contenidas en el Oficio de Autorización del Techo Presupuestal de la Federación para este Organismo.

1) NOTAS AL ESTADO DE ACTIVIDADES
a) Ingresos y Otros Beneficios

Los ingresos obtenidos por el COBAEP al 31 de agosto ascienden al monto de \$461,675,089.04 y que corresponden a los Ingresos de Gestión por la cantidad de \$ 1,602,078.29 y por los Ingresos de Participaciones, Transferencias, Asignaciones, Subsidios y Otras Ayudas por el importe de \$460,073,010.75

Integración que se detalla a continuación:

INGRESOS DE GESTION	
CONCEPTO	AGOSTO 2023
Intereses de Convenios	89,224.76
Productos	89,224.76
Derechos por Prestación de Servicios	287,855.00
Accesorios de Derechos	1,264.71
Otros Derechos	993,688.94
Otros Ingresos y Beneficios	230,044.88
Ingresos por Venta de Bienes y Prestación de Servicios	1,512,853.53
TOTAL	1,602,078.29

COLEGIO DE BACHILLERES DEL ESTADO DE PUEBLA
Organismo Público Descentralizado

PARTICIPACIONES, APORTACIONES, TRANSFERENCIAS, ASIGNACIONES, SUBSIDIOS Y OTRAS AYUDAS	
CONCEPTO	AGOSTO 2023
Subsidio Federal	220,805,532.00
Subsidio Estatal	217,266,242.10
Captación de Derechos OPDS del Ejercicio	22,001,236.65
TOTAL	\$ 460,073,010.75
TOTAL INGRESOS Y OTROS BENEFICIOS	\$ 461,675,089.04

b) Gastos y Otras Perdidas

Los Gastos de Funcionamiento se integran por los montos de Servicios Personales, Materiales y Suministros, Servicios Generales, los cuales son necesarios para las actividades propias del Colegio.

Así como también se realiza gastos por apoyos sociales que se brindan a la comunidad estudiantil, docente y personal administrativo. A continuación, se integran los conceptos de forma más detallada:

GASTOS Y OTRAS PERDIDAS	
CONCEPTO	AGOSTO 2023
Remuneraciones al Personal de Carácter Permanente	190,508,565.61
Remuneraciones al Personal de Carácter Transitorio	-
Remuneraciones Adicionales y Especiales	78,228,077.63
Seguridad Social	56,795,952.40
Otras Prestaciones Sociales y Económicas	48,929,616.30
Servicios Personales	374,462,211.94
Materiales de Administración, emisión de documentos y artículos oficiales	265,941.50
Alimentos y Utensilios	101,736.49
Materias Primas y Materiales de Producción y Comercialización	36,892.83
Materiales y Artículos de Construcción y de Reparación	608,365.24
Productos químicos, farmacéuticos y de laboratorio	33,100.03
Combustibles, lubricantes y aditivos	542,582.22
Vestuario, Blancos, prendas de protección y artículos deportivos	1,314,591.92
Herramientas, Refacciones y Accesorios menores	101,021.94
Materiales y Suministros	3,004,232.17

COLEGIO DE BACHILLERES DEL ESTADO DE PUEBLA
Organismo Público Descentralizado

Servicios Básicos	2,838,880.95
Servicios de Arrendamiento	1,067,184.86
Servicios Profesionales, científicos y técnicos y otros servicios	2,060,857.66
Servicios Financieros, Bancarios y Comerciales	265,030.10
Servicios de Instalación, reparación, mantenimiento y conservación	136,747.65
Servicios de Comunicación Social y Publicidad	-
Servicios de Traslado y viáticos	416,127.15
Servicios Oficiales	901,085.14
Otros Servicios Generales	9,872,810.74
Servicios Generales	17,558,724.25

TOTAL DE GASTOS DE FUNCIONAMIENTO	395,025,168.36
--	-----------------------

GASTOS Y OTRAS PERDIDAS

CONCEPTO	AGOSTO 2023
----------	-------------

Otros gastos y perdidas extraordinarias	4.66
Ayudas Sociales	160,936.57

TOTAL TRANSFERENCIAS, ASIGNACIONES, SUBSIDIOS Y OTRAS AYUDAS	\$ 160,941.23
---	----------------------

GASTOS Y OTRAS PERDIDAS

CONCEPTO	AGOSTO 2023
----------	-------------

Disminución de Bienes Muebles por Robo a Planteles del COBAEP	498,856.00
---	------------

Estimaciones, Depreciaciones, Deterioros, Obsolescencia y Amortizaciones	498,856.00
---	-------------------

PROVISIONES
Provisiones de Pasivos a Corto Plazo

Provisión para Seguro Institucional	-
-------------------------------------	---

Provisiones de Pasivos a Largo Plazo	-
---	---

Total Provisiones	-
--------------------------	---

TOTAL DE OTROS GASTOS Y PÉRDIDAS EXTRAORDINARIAS	498,856.00
---	-------------------

TOTAL DE GASTOS Y OTRAS PERDIDAS	\$ 395,684,965.59
---	--------------------------

COLEGIO DE BACHILLERES DEL ESTADO DE PUEBLA

Organismo Público Descentralizado

II. NOTAS DE MEMORIA (CUENTAS DE ORDEN)

a) Cuentas de Orden Contables

El Colegio maneja como cuentas de orden aquellas que sirven de recordatorio para el Ente ya que no afectan el patrimonio propio del mismo y se integra de la siguiente forma:

CUENTAS DE ORDEN CONTABLES	
CONCEPTO	AGOSTO 2023
VALORES	
Fideicomiso Seguro de Vida Grupal BBVA. Bancomer	840,988.35
Valores en Custodia	840,988.35
Fideicomiso Seguro de Vida Grupal BBVA. Bancomer	840,988.35
Custodia de Valores	840,988.35

CUENTAS DE ORDEN CONTABLES	
CONCEPTO	AGOSTO 2023
JUICIOS	
Demandas Judiciales en Proceso de Resolución	181,224,378.01
Resolución de Demandas en Proceso Judicial	181,224,378.01

El Colegio maneja en cuentas de orden el concepto de Fideicomiso de Seguro de Vida cuenta que muestra el saldo que se tiene en el Estado de Cuenta del fiduciario ya que este último es quien se encarga de administrar los recursos que provienen de las retenciones que se hace a los trabajadores por seguro de vida.

COLEGIO DE BACHILLERES DEL ESTADO DE PUEBLA

Organismo Público Descentralizado

El Seguro de Vida colectivo es una prestación laboral que consiste que en caso de fallecimiento del trabajador ya sea por accidente o muerte natural, el fiduciario pague a los beneficiarios designados por el trabajador en la póliza correspondiente, la cantidad de \$100,000.00.

Se presenta en Cuentas de Orden en el Apartado de *Juicios* lo referente al pasivo contingente relacionado a los conflictos laborales pendientes de resolver, estimándose por un monto de \$181,224,378.01

III. NOTAS DE GESTIÓN ADMINISTRATIVA

PERSONALIDAD JURÍDICA Y OBJETO SOCIAL

El Colegio de Bachilleres del Estado de Puebla es un Organismo Público Descentralizado con personalidad jurídica y patrimonio propios, creado por decreto de fecha 12 de septiembre de 1982 y teniendo última modificación el 02 de septiembre de 1998, publicados en el Periódico Oficial del Estado de Puebla.

La misión de este Organismo es impartir educación del nivel medio superior con excelencia académica, con planes de estudios acordes a las nuevas demandas en enseñanza y del mercado laboral, que permitan a los estudiantes su inserción a estudios universitarios, al trabajo y la vida con una elevada preparación educativa y un alto sentido humanístico.

Teniendo como visión consolidar al COBAEP como la mejor opción del sistema de educación media superior del Estado, mediante modernos modelos educativos, con criterios de calidad y equidad, que generen egresados proactivos, emprendedores y solidarios con el desarrollo de sus comunidades, el estado y el país.

Se cuentan con 37 planteles los cuales están distribuidos en todo el Estado de Puebla.

ENTORNO FISCAL

El Colegio se encuentra inscrito en el Sistema de Administración Tributario como persona moral con fines no lucrativos.

Por su naturaleza y actividades que desarrolla, no es sujeto de Impuesto Sobre Renta (ISR), ni del Impuesto al Valor Agregado (IVA), con excepción de las obligaciones que como retenedor debe cumplir como responsable solidario, en materia de ISR.

COLEGIO DE BACHILLERES DEL ESTADO DE PUEBLA

Organismo Público Descentralizado

MARCO LABORAL

Las relaciones laborales del Colegio se regulan por el marco jurídico del Artículo 123 de la Constitución Política de los Estados Unidos Mexicanos, por la Ley Federal del Trabajo y por el Contrato Colectivo de Trabajo que se tiene con los trabajadores.

Para cubrir el pago de las cuotas y aportaciones de seguridad social, el Organismo tiene inscrito al personal en el Instituto de Seguridad y Servicios Sociales de los Trabajadores del Estado de Puebla (ISSSTEP), a quien se le ha cubierto las cuotas y aportaciones correspondientes.

ESTRUCTURA ORGANIZACIONAL

La estructura Organizacional del COBAEP se presenta a continuación:

COLEGIO DE BACHILLERES DEL ESTADO DE PUEBLA

Organismo Público Descentralizado

Colegio de Bachilleres del Estado de Puebla

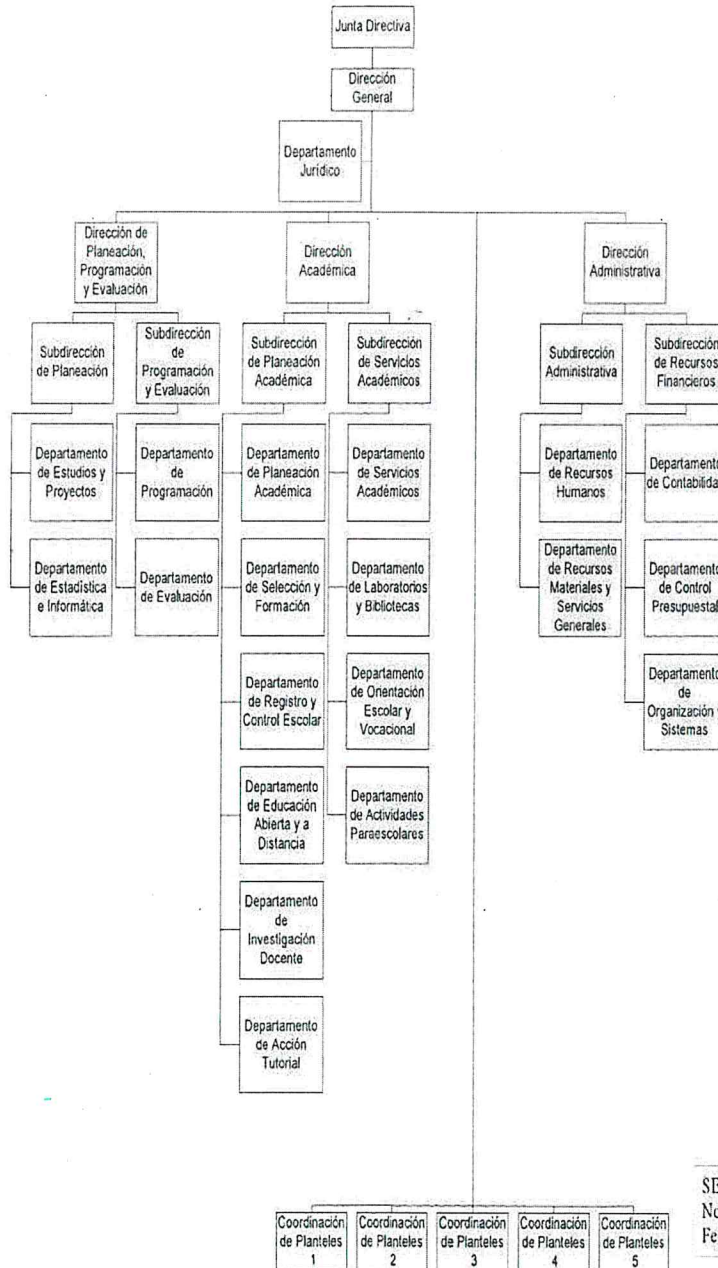

SECRETARÍA DE LA CONTRALORÍA
No. Registro: GEP1117/11/0012D/07/11
Fecha: JULIO DE 2011

COLEGIO DE BACHILLERES DEL ESTADO DE PUEBLA

Organismo Público Descentralizado

MARCO LEGAL

El Colegio de Bachilleres del Estado de Puebla se guía bajo la formulación de disposiciones legales de orden Federal y Local las cuales se relacionan a continuación:

GENERALES

- Ley General de Contabilidad Gubernamental
- Ley General de Deuda Pública
- Ley General de Transparencia y Acceso a la Información Pública
- Ley General de Responsabilidades Administrativas
- Ley General de Sistema Nacional Anticorrupción

ORDEN FEDERAL

- Constitución Política de los Estados Unidos Mexicanos
- Ley de Adquisiciones, Arrendamientos y Servicios del Sector Público, y su Reglamento
- Ley de Coordinación Fiscal
- Ley de Impuesto al Valor Agregado, y su Reglamento
- Ley de Obras Públicas y Servicios Relacionados con las mismas, y su Reglamento
- Ley Federal de Presupuesto y Responsabilidad Hacendaria
- Ley del Impuesto Sobre la Renta, y su Reglamento
- Código Fiscal de la Federación y su Reglamento
- Acuerdos, Normas Contables y Lineamientos emitidos por el Consejo Nacional de Armonización Contable (CONAC)
- Ley de Disciplina Financiera de las Entidades Federativas y Municipios
- Presupuesto de Egresos de la Federación

ORDEN LOCAL

- Constitución Política del Estado Libre y Soberano de Puebla
- Ley Orgánica de la Administración Pública del Estado de Puebla
- Ley Orgánica Municipal
- Ley de Adquisiciones, Arrendamientos y Servicios del Sector Público Estatal y Municipal
- Ley de Egresos del Estado de Puebla
- Ley de Hacienda del Estado de Puebla
- Ley de Hacienda del Estado Libre y Soberano de Puebla
- Ley de Hacienda Municipal del Estado Libre y Soberano de Puebla
- Ley de Ingresos del Estado de Puebla

COLEGIO DE BACHILLERES DEL ESTADO DE PUEBLA

Organismo Público Descentralizado

- Ley de los Trabajadores al Servicio del Estado
- Ley de Obra Pública y Servicios Relacionados con la Misma para el Estado de Puebla
- Ley de Responsabilidades de los Servidores Públicos del Estado de Puebla
- Ley de Transparencia y Acceso a la Información Pública del Estado de Puebla
- Ley de Rendición de Cuentas y Fiscalización Superior del Estado de Puebla
- Ley General de Bienes del Estado
- Ley del Instituto de Seguridad y Servicios Sociales de los Trabajadores al Servicio de los Poderes del Estado de Puebla
- Decretos de Creación del Colegio de Bachilleres del Estado de Puebla
- Ley de Entidades Paraestatales del Estado de Puebla
- Ley de Coordinación Hacendaria del Estado de Puebla y sus Municipios
- Reglamento de la Ley de Obra Pública y Servicios Relacionados con la Misma para el Estado de Puebla
- Reglamento Interior del Colegio de Bachilleres del Estado de Puebla
- Código Civil para el Estado Libre y Soberano de Puebla
- Código de Procedimientos Civiles para el Estado Libre y Soberano de Puebla
- Código Fiscal del Estado de Puebla
- Plan Estatal de Desarrollo
- Ley de Presupuesto y Gasto Público del Estado de Puebla
- Ley del Sistema Anticorrupción del Estado de Puebla
- Ley de Transparencia y Acceso a la Información Pública del Estado de Puebla
- Acuerdos emitidos por el Consejo de Armonización Contable para el Estado Libre y Soberano de Puebla (CACEP)

BASES DE FORMULACIÓN DE LOS ESTADOS FINANCIEROS

Los Estados Financieros han sido preparados bajo la normatividad de la Ley General de Contabilidad Gubernamental (LGCG) y conforme a los documentos emitidos por el Consejo Nacional de Armonización Contable (CONAC); por lo que se refleja de manera clara, oportuna, confiable, y comparable las cifras contables, presupuestales y económicas.

Los Estados Financieros se cuantifican en términos monetarios a costo histórico de acuerdo a la LGCG y lineamientos emitidos por el CONAC.

Las cifras que se muestran en los Estados Financieros se fundamentan bajo la aplicación de los postulados básicos de Contabilidad Gubernamental:

COLEGIO DE BACHILLERES DEL ESTADO DE PUEBLA

Organismo Público Descentralizado

- Sustancia Económica
- Entes Públicos
- Existencia Permanente
- Revelación Suficiente
- Importancia Relativa
- Registro e Integración Presupuestaria
- Consolidación de la Información Financiera
- Devengo Contable
- Valuación
- Dualidad Económica
- Consistencia

EVENTOS POSTERIORES AL CIERRE

A la fecha de presentación de los Estados Financieros con cifras al 31 de agosto de 2023, no se reportan eventos posteriores que puedan afectar dichas cifras.

PARTES RELACIONADAS

No existen partes relacionadas que puedan ejercer influencia significativa sobre la toma de decisiones financieras y operativas del Colegio de Bachilleres del Estado de Puebla, puesto que goza de autonomía técnica y de gestión, por lo que es la única responsable de la aplicación de su presupuesto de egresos y de sus ingresos.

RESPONSABILIDAD SOBRE LA PRESENTACIÓN RAZONABLE DE LA INFORMACIÓN CONTABLE

Cada uno de los Estados Financieros se ha rubricado por los responsables encargados de su elaboración revisión y autorización, para garantizar que los mismos presentan razonablemente las cifras financieras, así como el contenido de sus notas.

"Bajo protesta de decir verdad declaramos que los Estados Financieros y sus Notas son razonablemente correctos y responsabilidad del emisor."

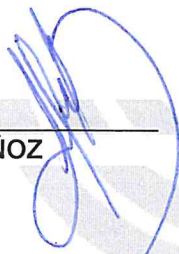

C. JOSÉ LUIS NAJERA MUÑOZ
DIRECTOR GENERAL



C. KAREN PAOLA DE LEÓN RODRÍGUEZ
ENCARGADA DEL DESPACHO DE LA
DIRECCIÓN ADMINISTRATIVA