

COLEGIO DE BACHILLERES DEL ESTADO DE PUEBLA

Organismo Público Descentralizado

NOTAS A LOS ESTADOS FINANCIEROS

AL 31 DE MAYO DE 2023

I. NOTAS DE DESGLOSE

I.I INFORMACION CONTABLE

1) NOTAS AL ESTADO DE SITUACIÓN FINANCIERA

ACTIVO

a) Efectivo y Equivalentes

La integración del rubro de Efectivo y Equivalentes al 31 de mayo de 2023 se encuentra integrado por las cuentas de Efectivo y Bancos /Dependencias y Otros.

EFECTIVO	
CONCEPTO	MAYO 2023
Caja General	0.00
Cue Tecocuatzi Ana Laura	35,000.00
Trujillo Carrera Erick Salomón (Plantel 1)	8,000.00
Díaz Carcaño Araceli María de la Luz (Plantel 2)	8,000.00
López García Maricruz (Plantel 3)	8,000.00
Blanco Licea Emma Teresa (Plantel 4)	8,000.00
Ibañez Carrasco Patricia (Plantel 5)	8,000.00
Cesar Ramiro Marín Flores (Plantel 6)	8,000.00
Morales Olmedo Francisco Héctor (Plantel 7)	8,000.00
Romualdo Vera Brenda (Plantel 8)	8,000.00
Chiñaz Ricardo (Plantel 9)	8,000.00
Ortega López José Luis (Plantel 10)	7,500.00
Cortes Cruz Pablo (Plantel 11)	8,000.00
Sánchez Hernández Lizabel (Plantel 12)	8,000.00
López Soto Yasmina (Plantel 13)	8,000.00
Benitez Pérez Ma. Martha Felipa (Plantel 14)	8,000.00
Patiño Pérez Fermin (Plantel 15)	8,000.00

COLEGIO DE BACHILLERES DEL ESTADO DE PUEBLA

Organismo Público Descentralizado

EFECTIVO	
CONCEPTO	MAYO 2023
Collantes Flores Jaime Edghar (Plantel 16)	8,000.00
López Moreno Tania (Plantel 17)	6,786.00
Carrillo Cornejo Rodolfo (Plantel 18)	8,000.00
Rodríguez Avila Victor Hugo (Plantel 19)	8,000.00
Martínez Ponce Irma Elizabeth (Plantel 20)	8,000.00
Hernández Espinoza Pedro (Plantel 21)	8,000.00
Lozada Altamirano Gabriel (Plantel 22)	8,000.00
López Mendoza Martin Ariel (Plantel 23)	8,000.00
Decelis Hernández Daniel (Plantel 24)	8,000.00
Lima Martínez Deyanira (Plantel 25)	8,000.00
Aguirre González Teresa (Plantel 26)	8,000.00
Astorga Munguia Patricia (Plantel 27)	8,000.00
Ramírez Baéz María Guadalupe (Plantel 28)	8,000.00
Rivera Cruz Guadalupe Mariana (Plantel 29)	8,000.00
Munguia Ramírez Miguel (Plantel 30)	8,000.00
Juárez Morales Abel (Plantel 31)	8,000.00
Méndez Guzmán Judith (Plantel 32)	8,000.00
Cortes Bravo Marín (Plantel 33)	8,000.00
Bello Herrera Luz Elena (Plantel 34)	8,000.00
Bustamante Bermejo Alex Ricardo (Plantel 35)	8,000.00
Melgar Miranda Socrates (Plantel 36)	8,000.00
Lima Martínez Cristhel (Plantel 37)	8,000.00
<i>Fondos Revolventes en Planteles</i>	294,286.00
TOTAL	329,286.00

El Colegio cuenta con el Fondo Fijo de Caja de Oficinas Centrales por el monto de \$35,000.00 del fondo Estatal, correspondiente al efectivo con el que cuenta el Colegio para disponer para el pago de gastos menores, teniendo como encargada de su custodia a la C. Ana Laura Cue Tecocuatzi.

La cuenta de Bancos/Dependencias y Otros se integra por los saldos que corresponden a los Recursos Federales, Estatales, Recursos Propios y Otros Recursos los cuales se destinan principalmente para el cumplimiento de obligaciones y para gastos de operación.

COLEGIO DE BACHILLERES DEL ESTADO DE PUEBLA

Organismo Público Descentralizado

La integración de saldos por Institución Bancaria al 31 de mayo es la siguiente:

BANCOS/DEPENDENCIAS Y OTROS			
CONCEPTO	FUENTE DE FINANCIAMIENTO	OBJETO DE CUENTA	MAYO 2023
Banorte Cta-0144037520	Todos los Recursos	Nómina	12,593.91
Santander Cta 65503860156	Todos los Recursos	Nómina	24,777.14
		Terminaciones	
Santander Cta 65508571510	Todos los Recursos	Laborales	2,108,435.35
Santander Cta 65508571495	Todos los Recursos	Ejercicios Anteriores	3,274,922.52
		Personal Dado de	
Santander Cta 65508571464	Todos los Recursos	Baja	4,008,560.35
Santander Cta 65508571447	Todos los Recursos	Pagos Diversos	910,401.13
Santander Cta 65508920344	Todos los Recursos	Impuestos	2,406.61
Santander Cta 65508920418	Todos los Recursos	Cuotas Sindicales	4,380,176.19
Santander Cta 65508993419	Recurso Estatal 2022	Gasto Corriente 2022	2,474,319.69
Santander Cta 65509883484	Recurso Federal 2022	Gasto Corriente 2022	2,280,066.71
Santander Cta 65509591894	Recurso Estatal 2023	Gasto Corriente 2023	26,194,715.09
Santander Cta 65509591985	Recurso Federal 2023	Gasto Corriente 2023	24,095,844.79
Bancomer Cta-0452861275	Recursos Propios	Recursos Propios	3,217,691.90
Bancomer Cta-0452861240	Todos los Recursos	Nómina	3,849.93
Bancomer Cta-0103525341	Captación de Derechos	Gasto Autorizado	8,714,152.04
Bancomer Cta-0162451301	Recurso Federal y Estatal	Seguro Institucional	11,869,325.50
TOTAL			93,572,238.85
TOTAL DE EFECTIVO Y EQUIVALENTES			93,901,524.85

b) Derechos a Recibir Efectivo o Equivalentes

Los Derechos a Recibir Efectivo o Equivalentes al 31 de mayo de 2023 son por el monto de \$ 389,334.35 los cuales se integra por Cuentas por Cobrar a Corto Plazo y Deudores Diversos por Cobrar a Corto Plazo que se relacionan a continuación:

COLEGIO DE BACHILLERES DEL ESTADO DE PUEBLA

Organismo Público Descentralizado

DEUDORES DIVERSOS COBRAR A CORTO PLAZO					
MAYO 2023					
CONCEPTO	HASTA 90 DÍAS	HASTA 180 DÍAS	HASTA 365 DÍAS	MÁS DE 365 DÍAS	TOTAL
Martínez Arguello Jorge Humberto	4,841.00				4,841.00
Coeto Candía Jesús	574.00				574.00
Mora Hernández Moises Oswaldo	500.00				500.00
Cosgalla Martínez Carlos Iván	3,302.00				3,302.00
Perez Arcos Jesús	-	250.00			250.00
Salgado Vázquez Juan Carlos	950.00				950.00
Ramírez Rojas Fulvio	11,304.00				11,304.00
Pérez Sampedro Carlos	1,000.00				1,000.00
Arena Dominguez Edmundo	3,788.00				3,788.00
Tenorio Cedillo Roberto Carlos	1,000.00				1,000.00
González Dávila Francisco	1,808.00				1,808.00
Amaro Ramírez Germán	-	250.00			250.00
Campos Ramos Arturo	352.00				352.00
González Lara Janny Mabel	-	662.00			662.00
Ruiz Arroyo Arely	1000.00				1,000.00
Sánchez Mojica Pedro Jesús	-	429.50			429.50
Romero López Eulogio Jaime		2,612.60			2,612.60
Corona Rojas Dzoara Lisbeth	350.00				350.00
Vargas Cardoso Jaqueline Selene		704.00			704.00
García Ortíz Luis Fernando	650.00				650.00
Ramos Cortes Jonathan	300.01				300.01
Mateos Cuautle Andrea		250.00			250.00
Espejel Sartillo Karina	967.00				967.00
Luna García Julio Francisco		250.00			250.00
Salazar Mendizabal Cecilia Ana	250.00				250.00
Caballero Alvarez Elena Olinka		500.00			500.00
Salas Alcantarilla Fredy	250.00				250.00
Ramírez Luis Gustavo Alán	830.00				830.00
Arrieta Pérez Claudio	1,000.00				1,000.00
Patiño Miránda Irma Sarahi	600.00				600.00
Zorrilla Espinoza Salma	500.00				500.00
Arenas Hernández Ubaldo	2,000.00				2,000.00
Aguilar Rivera Carolina		250.00			250.00
Rodríguez Arellano Fausto	350.00				350.00
Corona García Erika del Rocío	296.90				296.90
García Flores José Palemón	4,236.45				4,236.45
Camarillo Zavala Geovanni	1,240.00				1,240.00
Galindo Hernández Renata	1,400.00				1,400.00
Inguanzo Doncel María Adriana	900.00				900.00
Flores Sánchez Alicia	900.00				900.00
López Espinosa José Abraham	1,250.00				1,250.00
Cruz Rocha Josué Jonathan	6,000.00				6,000.00
Najera Muñoz José Luis	2,792.00				2,792.00
Huerta García Julio Cesar	1,000.00				1,000.00

Camino a Xilotzingo 2da. Cerrada No. 6506 Fracc. Sn. José Xilotzingo, Puebla, C.P. 72576.

Tel. 222.211.77.00

www.cobaep.edu.mx

f t i @cobaep

COLEGIO DE BACHILLERES DEL ESTADO DE PUEBLA

Organismo Público Descentralizado

Ortega García Jenny	250.00			250.00
Aviles Carranza Rosa Leonor	250.00			250.00
Escamilla Moctezuma Liliana	600.00			600.00
Najera Delgado Juan Carlos	300.00			300.00
Sánchez Reyes Felix Nieves	417.00			417.00
Gastos a Comprobar Oficinas Centrales	60,298.36	6,158.10	-	- 66,456.46

DEUDORES DIVERSOS POR COBRAR A CORTO PLAZO					
MAYO 2023					
CONCEPTO	HASTA 90 DÍAS	HASTA 180 DÍAS	HASTA 365 DÍAS	MÁS DE 365 DÍAS	TOTAL
Baéz González Román	500.00				500.00
Soriano Ramírez Blanca Nubia		6,441.00			6,441.00
Morales Ortega José Miguel		4,505.00			4,505.00
Serrano Arroy Yazmin	45,220.00				45,220.00
Velasco Esteffani Alejandro Oliver	1,100.00				954.00
Gastos a Comprobar Planteles	45,720.00	10,946.00-	-	-	57,766.00
Estrada León Roberto Carlos		704.00			704.00
Gerardo Avila Aguilar		8,126.39			8,126.39
Delfino Hernández Espinoza		2,428.83			2,428.83
Camarillo García Cruz Liliana		9,445.51			9,445.51
Perez Ortega Francisco Fortino		9,265.92			9,265.92
Misett Merino Claudia		23,645.62			23,645.62
Urcid Carretero Ma. Esther		8,161.93			8,161.93
Santos Vara Elia		18,881.18			18,881.18
Padilla Lozano Hector		18,782.13			18,782.13
Juárez Nuñez Reyna		28,715.02			28,715.02
García Linares Yadira		4,650.19			4,650.19
Goiz Sánchez Fernando		6,087.66			6,087.66
Pérez Pinzon Rubit		9,373.62			9,373.62
Rodríguez Sánchez Omar Vicente		4,291.12			4,291.12
Bartolome Pérez José Angel		6,925.12			6,925.12
Flores Gallegos Erandi		13,155.78			13,155.78
Hubierna Cordero Ma. Erika		7,987.54			7,987.54
Espinoza Cortes Marco Antonio		13,985.94			13,985.94
Vazquez Gomez Eva Sarhai		1,329.29			1,329.29
Ciencia Joven Ac	57,755.00				57,755.00
Adeudos a la Institución	57,755.00	195,942.79	-	-	253,697.79
Subsidio para el Empleo	21,263.97				21,263.97
TOTAL	124,738.97	206,888.79	-	-	332,727.76
TOTAL DE DERECHOS A RECIBIR EFECTIVO Y EQUIVALENTES	185,037.33	213,046.89			399,184.22

📍 Camino a Xilotzingo 2da. Cerrada No. 6506 Fracc. Sn. José Xilotzingo, Puebla, C.P. 72576.

☎ Tel. 222.211.77.00

🌐 www.cobaep.edu.mx 📧 @cobaep

COLEGIO DE BACHILLERES DEL ESTADO DE PUEBLA

Organismo Público Descentralizado

La cuenta de Deudores Diversos por Cobrar a Corto Plazo se integra por:

- 1) Los gastos pendientes a comprobar de los deudores de Oficinas Centrales se tienen por el monto de \$ 66,456.46 insumos para oficinas centrales, viáticos a planteles.
- 2) En el mes de mayo se tienen gastos por comprobar planteles por \$57,766.00 monto que se origina por pago servicio de agua potable del plantel 8 y gastos a comprobar viáticos a CDMEX.
- 3) En el mes de mayo se tienen adeudos a la Institución por \$253,697.79 monto que se origina por devolución de sueldos y salarios.
- 4) Deudores Diversos por Cobrar a Corto Plazo, la cuenta de Subsidio al Empleo por la cantidad de \$21,263.97 el cual se cancela en el mes siguiente ya que se acredita contra el Impuesto Sobre la Renta de Sueldos y Salarios retenidos a los trabajadores de este Organismo.

a) Bienes Inmuebles, Infraestructura y Construcciones en Proceso

El saldo de este rubro al 31 de mayo de 2023 se integra de la siguiente manera:

BIENES INMUEBLES, INFRAESTRUCTURA Y CONSTRUCCIONES EN PROCESO	
CONCEPTO	MAYO 2023
Terrenos	348,141,621.22
Viviendas	356,603.33
Edificios no habitacionales	342,243,736.37
TOTAL	690,741,960.92

Los porcentajes de depreciación que utiliza el Colegio son de acuerdo con la tabla siguiente:

PORCENTAJES DE DEPRECIACIÓN BIENES INMUEBLES		
CONCEPTO	AÑOS DE VIDA ÚTIL	% DE DEPRECIACIÓN ANUAL
Viviendas	50	2%
Edificios no Habitacionales	30	3.33%

COLEGIO DE BACHILLERES DEL ESTADO DE PUEBLA

Organismo Público Descentralizado

b) Bienes Muebles

El saldo de este rubro al 31 de mayo de 2023 se integra de la siguiente forma:

BIENES MUEBLES	
CONCEPTO	MAYO 2023
Muebles de Oficina y Estantería	8,790,739.13
Muebles, Excepto de Oficina y Estantería	129,095.42
Equipo de Cómputo y Tecnologías de la Información	68,490,682.26
Otros Mobiliarios y Equipos de Administración	2,731,321.36
Mobiliario y Equipo de Administración	80,141,838.17
Equipos y Aparatos Audiovisuales	15,413,138.37
Cámaras Fotográficas y de Video	905,267.96
Otro Mobiliario y Equipo Educativo y Recreativo	13,979,541.16
Mobiliario y Equipo Educativo y Recreativo	30,297,947.49
Equipo Médico y de Laboratorio	650,354.00
Instrumental Médico y de Laboratorio	-
Equipo e Instrumental Médico y de Laboratorio	650,354.00
Vehículos y Equipo Terrestre	8,045,450.47
Vehículos y Equipo de Transporte	8,045,450.47
Maquinaria y Equipo Agropecuario	207,270.40
Maquinaria y Equipo Industrial	396,649.71
Maquinaria y Equipo de Construcción	-
Sistema de Aire Acondicionado, Calefacción y de Refrigeración Industrial y Comercial	852,386.48
Equipo de Comunicación y Telecomunicación	13,088,837.89
	2,138,293.36
Equipos de Generación Eléctrica, Aparatos y Accesorios Eléctricos	
Herramientas y Máquinas-Herramienta	716,603.80
Otros Equipos	608,967.48
Maquinaria, Otros Equipos y Herramientas	18,009,009.12
Bienes Artísticos, Culturales y Científicos	0.0
Colecciones, Obras de Arte y Objetos Valiosos	0.0
TOTAL	137,144,599.25

COLEGIO DE BACHILLERES DEL ESTADO DE PUEBLA

Organismo Público Descentralizado



Los porcentajes de depreciación que utiliza el Colegio son de acuerdo con la tabla siguiente:

PORCENTAJES DE DEPRECIACIÓN BIENES MUEBLES		
CONCEPTO	AÑOS DE VIDA ÚTIL	% DE DEPRECIACIÓN ANUAL
Muebles de Oficina y Estantería	10	10%
Muebles, Excepto de Oficina y Estantería	10	10%
Equipo de Cómputo y de Tecnologías de la Información	3	33.33%
Otros Mobiliarios y Equipo de Administración	10	10%
Equipos y Aparatos Audiovisuales	3	33.33%
Cámaras Fotográficas y de Video	3	33.33%
Otro Mobiliario Y Equipo Educativo Y Recreativo	5	20%
Equipo Médico y de Laboratorio	5	20%
Instrumental Médico y de Laboratorio	5	20%
Automóviles y Equipo Terrestre	5	20%
Maquinaria y Equipo Agropecuario	10	10%
Maquinaria y Equipo Industrial	10	10%
Maquinaria y Equipo de Construcción	10	10%
Sistemas de Aire Acondicionado, Calefacción Y Refrigeración Industrial y Comercial	10	10%
Equipo de Comunicación y Telecomunicación	10	10%
Equipos de Generación Eléctrica, Aparatos y Accesorios Eléctricos	10	10%
Herramientas y Máquinas-Herramienta	10	10%
Otros Equipos	10	10%

c) Activos Intangibles

El saldo de este rubro al 31 de mayo de 2023 se integra de la siguiente a:

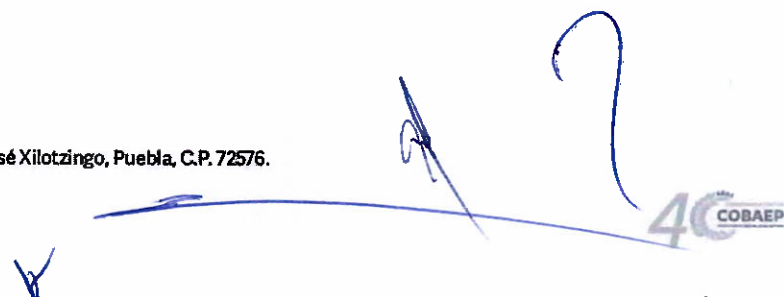
ACTIVOS INTANGIBLES	
CONCEPTO	MAYO 2023
Software	3,218,904.02
Patentes, Marcas y Derechos	4,021.08
Licencias	6,590,961.39
TOTAL	9,813,886.49

COLEGIO DE BACHILLERES DEL ESTADO DE PUEBLA

Organismo Público Descentralizado

d) Depreciación, Deterioro y Amortización Acumulada de Bienes

La integración de las depreciaciones y amortizaciones acumuladas de los bienes muebles e inmuebles, así como de los activos intangibles propiedad del Colegio es la siguiente:

DEPRECIACIÓN, DETERIORO Y AMORTIZACIÓN ACUMULADA DE BIENES	
CONCEPTO	MAYO 2023
Depreciación Acumulada de Viviendas	155,091.15
Depreciación Acumulada de Edificios no Habitacionales	255,653,010.77
Depreciación Acumulada de Bienes Inmuebles	255,808,101.92
Depreciación Acumulada de Mobiliario y Equipo de Administración	77,250,753.25
Depreciación Acumulada de Mobiliario y Equipo Educativo y Recreativo	31,069,582.07
Depreciación Acumulada de Instrumental Médico y de Laboratorio	286,622.28
Depreciación Acumulada de Equipo de Transporte	8,905,274.49
Depreciación Acumulada de Maquinaria, Otros Equipos y Herramientas	16,868,079.99
Depreciación Acumulada de Bienes Muebles	134,380,312.08
Amortización Acumulada de Software	265,649.36
Amortización Acumulada de Licencias	3,041,361.39
Amortización Acumulada de Activos Intangibles	3,307,010.75
TOTAL	393,495,424.75

COLEGIO DE BACHILLERES DEL ESTADO DE PUEBLA

Organismo Público Descentralizado

PASIVO

a) Cuentas por Pagar a Corto Plazo

El saldo del rubro de Cuentas por Pagar a Corto Plazo al 31 de mayo de 2023 asciende al monto de \$24,734,648.65 y que se compone por los Servicios Personales por Pagar a Corto Plazo por el monto de \$10,348,379.63 Retenciones y Contribuciones por Pagar a Corto Plazo por \$ 13,799,516.08 Proveedores por Pagar a Corto Plazo por \$ 16,927.55 y Otros Pasivos a Corto Plazo por la cantidad de \$569,825.39

SERVICIOS PERSONALES POR PAGAR A CORTO PLAZO (SEGURIDAD SOCIAL Y SEGUROS POR PAGAR A CORTO PLAZO)					
MAYO 2023					
CONCEPTO	HASTA 90 DÍAS	HASTA 180 DÍAS	HASTA A 365 DÍAS	MÁS DE 365 DÍAS	TOTAL
Remuneraciones Adicionales Prima Vacacional				\$89,698.35	\$89,698.35
Remuneraciones Adicionales Aguinaldo				\$492,670.18	\$492,670.18
				\$582,368.53	\$582,368.53
Seguridad Social y Seguros por pagar a CP	\$3,484,696.18				\$3,484,696.18
Sistema Ahorro para el Retiro SAR	\$455,512.57				\$455,512.57
Seguridad Social y Seguros por pagar a CP. Seguro Institucional	\$2,305,428.00				\$2,305,428.00
	\$6,245,636.75				\$6,245,636.75
Guardería	3,885.00				3,885.00
Prestaciones establecidas por condiciones Generales	3,508,627.75				3,508,627.75
	\$3,512,512.75				\$3,512,512.75
Estímulos a Servidores Públicos por Pagar CP	\$7,861.60				\$7,861.60
TOTAL	\$ 9,766,011.10			\$582,368.53	\$10,348,379.63

COLEGIO DE BACHILLERES DEL ESTADO DE PUEBLA

Organismo Público Descentralizado

RETENCIONES Y CONTRIBUCIONES POR PAGAR A CORTO PLAZO					
MAYO 2023					
CONCEPTO	HASTA 90 DÍAS	HASTA 180 DÍAS	HASTA 365 DÍAS	MÁS DE 365 DÍAS	TOTAL
Retenciones I.S.R. por salarios	\$6,150,994.41				\$6,150,994.41
Retenciones I.S.R. por Honorarios	0.04				0.04
Retenciones para Seguro de Vida Individual	\$7,678.00				\$7,678.00
Retenciones I.S.R. 1.25% RESICO	\$307.03				\$307.03
Retenciones de Impuesto por Pagar a Corto Plazo	\$6,158,979.48	-	-	-	\$6,158,979.48
Retenciones de ISSSTEP a Trabajadores	\$1,562,023.20				\$1,562,023.20
Retenciones de Préstamos a Corto Plazo ISSSTEP	\$186,830.19				\$186,830.19
Retenciones de Préstamos Hipotecarios ISSSTEP	\$15,905.04				\$15,905.04
Retenciones del Sistema de Seguridad Social por Pagar a Corto Plazo	\$1,764,758.43				\$1,764,758.43
Impuesto sobre Nómina	\$1,354,672.11				\$1,354,672.11
Impuesto Sobre Nómina y otros que se deriven de una relación laboral por pagar a Corto Plazo	1,354,672.11				1,354,672.11
Cuotas Sindicales	\$4,512,029.59				\$4,512,029.59
5 al millar	\$9,076.47				\$9,076.47
Otras Retenciones y Contribuciones por Pagar a Corto Plazo	4,521,106.06	-	-	-	4,521,106.06
TOTAL	13,799,516.08	-	-	-	13,799,516.08

PROVEEDORES POR PAGAR A CORTO PLAZO					
MAYO 2023					
CONCEPTO	HASTA 90 DÍAS	HASTA 180 DÍAS	HASTA 365 DÍAS	MÁS DE 365 DÍAS	TOTAL
Las Palmas de Puebla, S.A. de C.V.	0.06				0.06
SOAPACS Sistema Operador de Agua Potable y Alcantarillado del Municipio de Chalchicomula de Sesma	16,927.49				16,927.49
Deudas por Adquisición de Bienes y Contratación de Servicios por Pagar a CP	16,927.55				16,927.55
TOTAL	16,927.55	-	-	-	16,927.55

[Handwritten signature and stamp]

40 COBAEP
 030

COLEGIO DE BACHILLERES DEL ESTADO DE PUEBLA

Organismo Público Descentralizado

OTROS PASIVOS A CORTO PLAZO					
MAYO 2023					
CONCEPTO	HASTA 90 DÍAS	HASTA 180 DÍAS	HASTA 365 DÍAS	MÁS DE 365 DÍAS	TOTAL
ACREEDORES DIVERSOS					
Hernández de Jesús José Manuel		10,193.79			10,193.79
Pérez Arcos Jesús	250.00				250.00
Coeto Candia Jesús	44.00				44.00
Nava y Díaz José Luis		250.00			250.00
Martínez Arguello Jorge Humberto	473.00				473.00
Ibañez Carrasco Patricia	657.40				657.40
Vera Ceron Ana Milet Guadalupe		342.70			342.70
Salgado Vázquez Juan Carlos		16.00			16.00
Durán Roque Adalberto	84.00				84.00
Tadeo Aguilar Alfredo	78.00				78.00
Moreno Pérez Librada del Socorro	3,088.00				3,088.00
Bello Herrera Luz Elena	2,573.50				2,573.50
Juárez Morales Abel	229.00				229.00
Decelis Hernández Daniel	352.00				352.00
López Mendoza Martín Ariel	143.31				143.31
Marín Flores Cesar Ramiro		595.01			595.01
López Moreno Tania	1,544.00				1,544.00
Lopez Lagunes Gustavo Ivan		4,221.60			4,221.60
Cordero Juárez Obdulia		2,072.22			2,072.22
Rivero Rosas Julio Cesar		29.07			29.07
Velasco Esteffani Alejandro Oliver	1,895.00				1,895.00
Pérez Pérez Angeles		656.94			656.94
Maldonado Torres Rogelio Armando		1,372.85			1,372.85
Rivas Corona Andres		102,748.32			102,748.32
Zenteno Gutierrez Jose Ernesto		67,832.53			67,832.53
Cipriano Ibañez Ramirez		126,804.84			126,804.84
Lima Martinez Cristel	2,830.00				2,830.00
Perez Rodriguez Jesus		2,401.38			2,401.38
Rojano Navarro Ofelia		734.62			734.62
Romero Alfaro Diana Deyanira		284.48			284.48
Beneficiario de Limón Rosas Vicente		21,215.74			21,215.74
Cortes Cruz Pablo	1,453.00				1,453.00
Gonzalez Lara Janny Mabel		14,620.55			14,620.55
Dora Nelly Tepacnecatí Mejía		2,889.80			2,889.80
Arrieta Perez Dulce María		4,248.23			4,248.23

Camino a Xilotzingo 2da. Cerrada No. 6506 Fracc. Sn. José Xilotzingo, Puebla, C.P. 72576.

Tel. 222.211.77.00

www.cobaep.edu.mx @cobaep

COLEGIO DE BACHILLERES DEL ESTADO DE PUEBLA

Organismo Público Descentralizado

Hernández Camacho Sofia	1,659.04		1,659.04
Serrano Mendez Santos Alfonso		8,377.21	8,377.21
Cleotilde del Angel Pérez		18,078.31	18,078.31
María del Socorro García Carrasco		32,524.09	32,524.09
Romero López Eulogio Jaime	41.00		41.00
Campos Robles María Elena		10,116.24	10,116.24
Marquez Parra Marcolin Guliver		20,481.41	20,481.41
Toxqui Oliver Mirna Inés		32.00	32.00
Cazares Cardoso María del Socorro		124.41	124.41
Mateos Cuautle Andrea		30.00	30.00
González Dávila Francisco		6.00	6.00
García Ortíz Luis Fernando		646.00	646.00
Perez Aguirre Martin		6.00	6.00
Ramírez Luis Gustavo Alan		48.00	48.00
Astorga Munguia Patricia	5,221.00		5,221.00
Ricardo Chiñaz	3,538.00		3,538.00
Lima Martinez Deyanira	1,481.00		1,481.00
Ortega López José Luis	1,006.00		1,006.00
Lozada Altamirano Gabriel	1,135.80		1,135.80
Alfredo Ortega Cabrera		2,054.00	2,054.00
Guadalupe Durán Martínez		1,027.00	1,027.00
Vargas Cardoso Jaqueline Selene		250.00	250.00
Corona Rojas Erika del Rocio	757.99		757.99
Corona Rojas Dzoara Lisbeth		295.00	295.00
Coeto Candia Laura		2,179.46	2,179.46
Peréz Flores Amanda Maria Teresa		2,475.11	2,475.11
García Flores José Palemón	4,069.45		4,069.45
Corona García Erika del Rocio	1,916.00		1,916.00
Barona Carrasco Edgar Moises		773.00	773.00
Aguilar Rivera Carolina		494.00	494.00
Ramos Cortes Jonatan	1,715.00		1,715.00
Fernández Patricio Karina		295.77	295.77
Arenas Hernández Ubaldo	15.00		15.00
Caballero Álvarez Elena Olinka		500.00	500.00
Luna García Julio Francisco	404.99		404.99
Lazard Acosta Rene	2,364.92		2,364.92
Aguilar Sandoval Wendoline	250.00		250.00
López Reyes Guillermo	694.00		694.00
Vazquez Gomez Eva Sarhai	4,252.88		4,252.88
Avila Placido Santiago	4,489.24		4,489.24

COLEGIO DE BACHILLERES DEL ESTADO DE PUEBLA

Organismo Público Descentralizado

Pérez Maldonado Sandra Guadalupe	5,300.74	5,300.74
Cuevas Aguirre María del Pilar	5,339.92	5,339.92
Ramírez González Yesenia	1,080.46	1,080.46
Velasco Romero Gabriela	8,924.46	8,924.46
Garnelo García María de la Luz	28,425.10	28,425.10
Parra Mestiza Viviana Teresita	2,658.62	2,658.62
Ortega García Jenny	250.00	250.00
Hernández Ramos Omar	352.00	352.00
Leyna Reyes Gerson	2,444.89	2,444.89
TOTAL	105,481.71	569,825.39

TOTAL DE CUENTAS POR PAGAR A CORTO PLAZO	23,687,936.44	464,343.68	-	582,368.53	\$24,734,648.65
---	----------------------	-------------------	----------	-------------------	------------------------



Este Organismo tiene obligaciones de pago a Corto Plazo principalmente por el entero que se realiza en el mes siguiente de los Impuestos a cargo del Colegio como son: Impuesto Sobre la Renta por el concepto de sueldos, 3% Sobre Nómina, así como el entero de cuotas y aportaciones ISSSTEP. Así como el entero bimestral del SAR saldo que se acumula para ser pagado en el mes de julio de 2023.

b) Fondos y Bienes de Terceros en Garantía y/o Administración a Corto Plazo

La integración del rubro Fondos y Bienes de Terceros en Garantía y/o Administración a Corto Plazo al 31 de mayo de 2023 es la siguiente:

FONDOS Y BIENES DE TERCEROS EN GARANTÍA Y/O ADMINISTRACIÓN A CORTO PLAZO	
CONCEPTO	MAYO 2023
Depósitos en Garantía	208,467.27
TOTAL	208,467.27

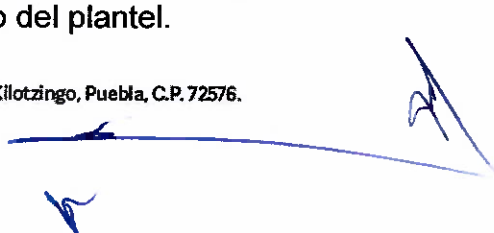
La cuenta de Depósitos en Garantía se crea con el fin de que los concesionarios de Tienda Escolar y de Papelería y Fotocopiado de los Planteles efectúen un depósito de un mes de pago, como garantía del cumplimiento de todos los pagos que debe efectuar en el semestre 2022 A y una vez que se termina dicho semestre el Colegio se compromete a devolver el monto de la garantía, una vez que el concesionario haya efectuado sus pagos y que haya realizado alguna mejora o realice la donación de algún bien mueble en beneficio del plantel.

COLEGIO DE BACHILLERES DEL ESTADO DE PUEBLA

Organismo Público Descentralizado

c) Provisiones a Corto Plazo

El rubro de Provisiones a Corto Plazo al 31 de mayo de 2023 se integra de la siguiente forma:

PROVISIONES A CORTO PLAZO					
MAYO 2023					
CONCEPTO	HASTA 90 DÍAS	HASTA 180 DÍAS	HASTA 365 DÍAS	MÁS DE 365 DÍAS	TOTAL
Provisión Servicio de Agua Potable			227,283.90		227,283.90
Sueldos y Salarios por Pagar			398,848.60		398,848.60
Retroactivo Incremento Salarial personal de baja			1,072,915.41		1,072,915.41
Provisión Partes Proporcionales personal que causo baja en el Ejercicio			2,181,414.53		2,181,414.53
Provisión Curso Propedéutico personal dado de baja			6,721.61		6,721.61
Provisión Vales de Despensa personal dado de baja			58,797.99		58,797.99
Reintegro Diferencia Auditoria PUE/FPMS/18-COBAEP de la Función Publica			0.82		0.82
Provisión Curso de Verano personal dado de baja			1,596.35		1,596.35
Provisión Estímulo por Antigüedad personal dado de baja			200,897.41		200,897.41
Pasivo Retroactivo Salarial			0.03		0.03
Provisión 3% Sobre Nómina personal dado de baja			35,549.94		35,549.94
Provisión por Gratificación por Jubilación			276,449.92		276,449.92
Pasivo 1aº Dic 21 Personal Baja			105,348.28		105,348.28
Pasivo Parte Proporcional Aguinaldo Baja			321,411.76		321,411.76
Laudo por Pagar			1,467,191.16		1,467,191.16
Pasivo Retroactivo de Prestaciones Personal de Baja			564,096.30		564,096.30
TOTAL	-	-	6,918,524.01	-	6,918,524.01

Entre las provisiones a corto plazo con las que cuenta el Colegio son las de Retroactivo del Incremento Salarial, Partes Proporcionales, Vales de Despensa, Curso Propedéutico, Curso de Verano, Estímulo por Antigüedad, dichas provisiones corresponden al personal que causo baja en el Ejercicio 2020, 2021, 2022 y quienes tienen el derecho a solicitar su pago en el transcurso del Ejercicio 2023.

Camino a Xilotzingo 2da. Cerrada No. 6506 Fracc. Sn. José Xilotzingo, Puebla, C.P. 72576.

Tel. 222.211.77.00

www.cobaep.edu.mx @cobaep

COLEGIO DE BACHILLERES DEL ESTADO DE PUEBLA

Organismo Público Descentralizado

d) Provisiones a Largo Plazo

La integración de este rubro al mes de mayo es la siguiente:

PROVISIONES A LARGO PLAZO	
CONCEPTO	MAYO 2023
Seguro Institucional	\$10,415,648.89
Provisión Terminaciones Laborales	\$2,398,654.67
Productos Financieros Ejercicios Anteriores	\$29,893.22
TOTAL	12,844,196.78

Dicho pasivo se incrementa derivado del calculo que realiza el Departamento de Recursos Humanos de este Organismo e informa mediante memorándum para su registro contable, además de incrementarse por la generación de rendimientos por inversiones bancarias y se disminuye cuando se emiten cheques a favor de los beneficiarios designados por los empleados que fallecieron o en su caso cuando hay una determinación de una invalidez total y permanente del trabajador; a mayor abundamiento, consiste que en caso de que el trabajador llegue a fallecer o presente una invalidez total y permanente se le otorgue a los beneficiarios del trabajador el monto de 40 meses del sueldo tabular que tenga el trabajador al momento del siniestro.

Respecto al concepto de Terminaciones Laborales es otra prestación federal que surge del oficio 224-3/2484/2010 de la Oficialía Mayor de la Dirección General de Personal y con el cual autoriza la prestación por Pago por Renuncia, Gratificación por Jubilación, Pago por Invalidez y Pago por Defunción; dicha prestación se incrementa año con año en función de las memorias de cálculo contenidas en el Oficio de Autorización del Techo Presupuestal de la Federación para este Organismo.

1) NOTAS AL ESTADO DE ACTIVIDADES

a) Ingresos y Otros Beneficios

Los ingresos obtenidos por el COBAEP al 31 de mayo ascienden al monto de \$280,186,719.12 y que corresponden a los Ingresos de Gestión por la cantidad de \$ 1,478,616.15 y por los Ingresos de Participaciones, Transferencias, Asignaciones, Subsidios y Otras Ayudas por el importe de \$278,708,102.97

COLEGIO DE BACHILLERES DEL ESTADO DE PUEBLA

Organismo Público Descentralizado

Integración que se detalla a continuación:

INGRESOS DE GESTION	
CONCEPTO	MAYO 2023
Intereses de Convenios	86,689.79
Productos	86,689.79
Derechos por Prestación de Servicios	281,482.00
Accesorios de Derechos	1,264.71
Otros Derechos	967,688.94
Otros Ingresos y Beneficios	141,490.71
Ingresos por Venta de Bienes y Prestación de Servicios	1,391,926.36
TOTAL	1,478,616.15

PARTICIPACIONES, APORTACIONES, TRANSFERENCIAS, ASIGNACIONES, SUBSIDIOS Y OTRAS AYUDAS	
CONCEPTO	MAYO 2023
Subsidio Federal	131,419,053.00
Subsidio Estatal	130,419,559.40
Captación de Derechos OPDS del Ejercicio	16,869,490.57
TOTAL	278,708,102.97
TOTAL INGRESOS Y OTROS BENEFICIOS	280,186,719.12

b) Gastos y Otras Perdidas

Los Gastos de Funcionamiento se integran por los montos de Servicios Personales, Materiales y Suministros, Servicios Generales, los cuales son necesarios para las actividades propias del Colegio.

Así como también se realiza gastos por apoyos sociales que se brindan a la comunidad estudiantil, docente y personal administrativo. A continuación, se integran los conceptos de forma más detallada:

GASTOS Y OTRAS PERDIDAS	
CONCEPTO	MAYO 2023
Remuneraciones al Personal de Carácter Permanente	119,138,151.08
Remuneraciones al Personal de Carácter Transitorio	-
Remuneraciones Adicionales y Especiales	43,565,518.24
Seguridad Social	35,484,842.93
Otras Prestaciones Sociales y Económicas	28,420,188.82
Servicios Personales	226,608,701.07

COLEGIO DE BACHILLERES DEL ESTADO DE PUEBLA

Organismo Público Descentralizado

Materiales de Administración, emisión de documentos y artículos oficiales	9,765.87
Alimentos y Utensilios	57,905.13
Materias Primas y Materiales de Producción y Comercialización	6,673.13
Materiales y Artículos de Construcción y de Reparación	65,530.99
Productos químicos, farmacéuticos y de laboratorio	18,777.85
Combustibles, lubricantes y aditivos	168,839.37
Vestuario, Blancos, prendas de protección y artículos deportivos	1,287,665.31
Herramientas, Refacciones y Accesorios menores	20,791.86
Materiales y Suministros	1,635,949.51
Servicios Básicos	1,506,347.26
Servicios de Arrendamiento	802,276.56
Servicios Profesionales, científicos y técnicos y otros servicios	72,881.99
Servicios Financieros, Bancarios y Comerciales	167,428.71
Servicios de Instalación, reparación, mantenimiento y conservación	80,222.59
Servicios de Comunicación Social y Publicidad	-
Servicios de Traslado y viáticos	199,416.29
Servicios Oficiales	813,966.00
Otros Servicios Generales	5,902,301.27
Servicios Generales	9,544,840.67
TOTAL DE GASTOS DE FUNCIONAMIENTO	237,789,491.25

GASTOS Y OTRAS PERDIDAS	
CONCEPTO	MAYO 2023
Otros gastos y perdidas extraordinarias	3.22
Ayudas Sociales	22,849.95
TOTAL TRANSFERENCIAS, ASIGNACIONES, SUBSIDIOS Y OTRAS AYUDAS	22,583.17

GASTOS Y OTRAS PERDIDAS	
CONCEPTO	MAYO 2023
Disminución de Bienes Muebles por Robo a Planteles del COBAEP	498,856.00
Estimaciones, Depreciaciones, Deterioros, Obsolescencia y Amortizaciones	498,856.00
PROVISIONES	
Provisiones de Pasivos a Corto Plazo	
Provisión para Seguro Institucional	-
Provisiones de Pasivos a Largo Plazo	-
Total Provisiones	-
TOTAL DE OTROS GASTOS Y PÉRDIDAS EXTRAORDINARIAS	498,856.00
TOTAL DE GASTOS Y OTRAS PERDIDAS	238,311,200.42

Camino a Xilotzingo 2da. Cerrada No. 6506 Fracc. Sn. José Xilotzingo, Puebla, C.P. 72576.

Tel. 222.211.77.00

www.cobaep.edu.mx

f t i @cobaep

40 COBAEP

037

COLEGIO DE BACHILLERES DEL ESTADO DE PUEBLA

Organismo Público Descentralizado

II. NOTAS DE MEMORIA (CUENTAS DE ORDEN)

a) Cuentas de Orden Contables

El Colegio maneja como cuentas de orden aquellas que sirven de recordatorio para el Ente ya que no afectan el patrimonio propio del mismo y se integra de la siguiente forma:

CUENTAS DE ORDEN CONTABLES	
CONCEPTO	MAYO 2023
VALORES	
Fideicomiso Seguro de Vida Grupal BBVA. Bancomer	817,956.35
Valores en Custodia	817,956.35
Fideicomiso Seguro de Vida Grupal BBVA. Bancomer	817,956.35
Custodia de Valores	817,956.35

CUENTAS DE ORDEN CONTABLES	
CONCEPTO	MAYO 2023
JUICIOS	
Demandas Judiciales en Proceso de Resolución	194,595,326.17
Resolución de Demandas en Proceso Judicial	194,595,326.17

El Colegio maneja en cuentas de orden el concepto de Fideicomiso de Seguro de Vida cuenta que muestra el saldo que se tiene en el Estado de Cuenta del fiduciario ya que este último es quien se encarga de administrar los recursos que provienen de las retenciones que se hace a los trabajadores por seguro de vida.

El Seguro de Vida colectivo es una prestación laboral que consiste que en caso de fallecimiento del trabajador ya sea por accidente o muerte natural, el fiduciario pague a los beneficiarios designados por el trabajador en la póliza correspondiente, la cantidad de \$100,000.00.

Se presenta en Cuentas de Orden en el Apartado de *Juicios* lo referente al pasivo contingente relacionado a los conflictos laborales pendientes de resolver, estimándose por un monto de \$194,595,326.17

COLEGIO DE BACHILLERES DEL ESTADO DE PUEBLA

Organismo Público Descentralizado

III. NOTAS DE GESTIÓN ADMINISTRATIVA

PERSONALIDAD JURÍDICA Y OBJETO SOCIAL

El Colegio de Bachilleres del Estado de Puebla es un Organismo Público Descentralizado con personalidad jurídica y patrimonio propios, creado por decreto de fecha 12 de septiembre de 1982 y teniendo última modificación el 02 de septiembre de 1998, publicados en el Periódico Oficial del Estado de Puebla.

La misión de este Organismo es impartir educación del nivel medio superior con excelencia académica, con planes de estudios acordes a las nuevas demandas en enseñanza y del mercado laboral, que permitan a los estudiantes su inserción a estudios universitarios, al trabajo y la vida con una elevada preparación educativa y un alto sentido humanístico.

Teniendo como visión consolidar al COBAEP como la mejor opción del sistema de educación media superior del Estado, mediante modernos modelos educativos, con criterios de calidad y equidad, que generen egresados proactivos, emprendedores y solidarios con el desarrollo de sus comunidades, el estado y el país.

Se cuentan con 37 planteles los cuales están distribuidos en todo el Estado de Puebla.

ENTORNO FISCAL

El Colegio se encuentra inscrito en el Sistema de Administración Tributario como persona moral con fines no lucrativos.

Por su naturaleza y actividades que desarrolla, no es sujeto de Impuesto Sobre Renta (ISR), ni del Impuesto al Valor Agregado (IVA), con excepción de las obligaciones que como retenedor debe cumplir como responsable solidario, en materia de ISR.

MARCO LABORAL

Las relaciones laborales del Colegio se regulan por el marco jurídico del Artículo 123 de la Constitución Política de los Estados Unidos Mexicanos, por la Ley Federal del Trabajo y por el Contrato Colectivo de Trabajo que se tiene con los trabajadores.

Para cubrir el pago de las cuotas y aportaciones de seguridad social, el Organismo tiene inscrito al personal en el Instituto de Seguridad y Servicios Sociales de los Trabajadores del Estado de Puebla (ISSSTEP), a quien se le ha cubierto las cuotas y aportaciones correspondientes.

COLEGIO DE BACHILLERES DEL ESTADO DE PUEBLA

Organismo Público Descentralizado

ESTRUCTURA ORGANIZACIONAL

La estructura Organizacional del COBAEP se presenta a continuación:



Colegio de Bachilleres del Estado de Puebla

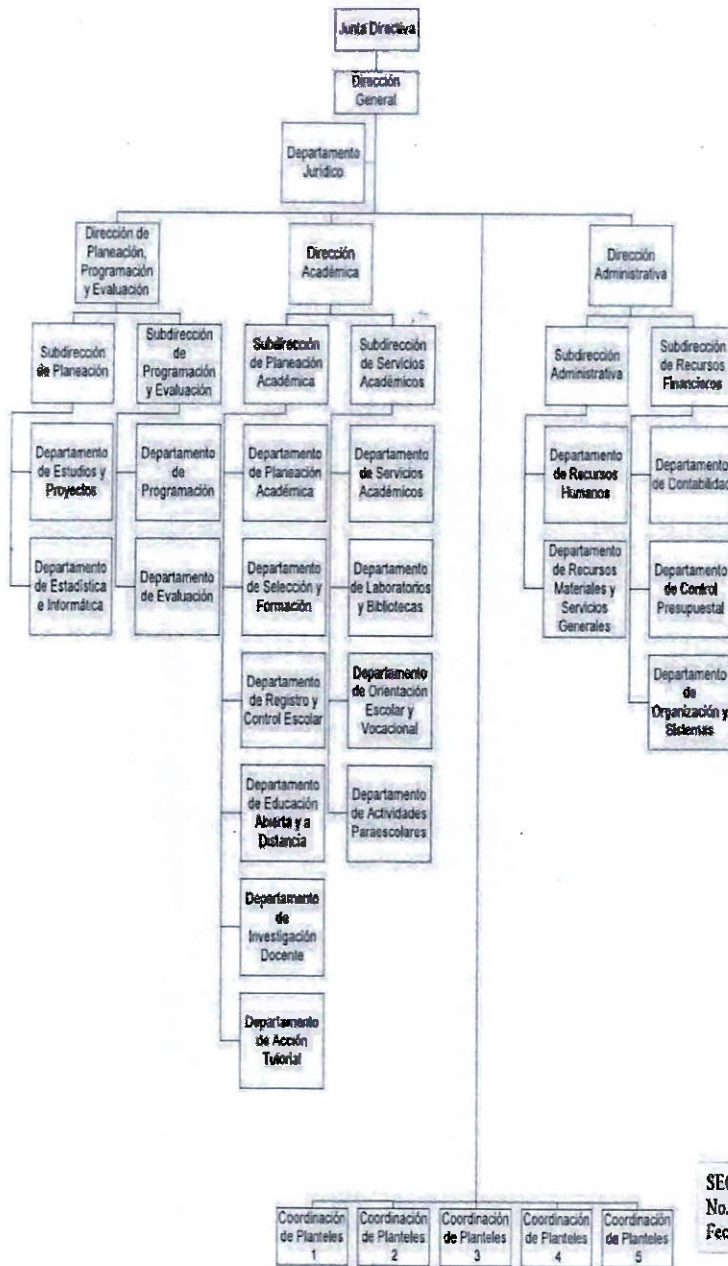

SECRETARÍA DE LA CONTRALORÍA
 No. Registro: GEP1117/11/0012D/07/11
 Fecha: JULIO DE 2011

Camino a Xilotzingo 2da. Cerrada No. 6506 Fracc. Sn. José Xilotzingo, Puebla, C.P. 72576.

Tel. 222.211.77.00

www.cobaep.edu.mx

f t c @cobaep

40 COBAEP

040

COLEGIO DE BACHILLERES DEL ESTADO DE PUEBLA

Organismo Público Descentralizado

MARCO LEGAL

El Colegio de Bachilleres del Estado de Puebla se guía bajo la formulación de disposiciones legales de orden Federal y Local las cuales se relacionan a continuación:

GENERALES

- Ley General de Contabilidad Gubernamental
- Ley General de Deuda Pública
- Ley General de Transparencia y Acceso a la Información Pública
- Ley General de Responsabilidades Administrativas
- Ley General de Sistema Nacional Anticorrupción

ORDEN FEDERAL

- Constitución Política de los Estados Unidos Mexicanos
- Ley de Adquisiciones, Arrendamientos y Servicios del Sector Público, y su Reglamento
- Ley de Coordinación Fiscal
- Ley de Impuesto al Valor Agregado, y su Reglamento
- Ley de Obras Públicas y Servicios Relacionados con las mismas, y su Reglamento
- Ley Federal de Presupuesto y Responsabilidad Hacendaria
- Ley del Impuesto Sobre la Renta, y su Reglamento
- Código Fiscal de la Federación y su Reglamento
- Acuerdos, Normas Contables y Lineamientos emitidos por el Consejo Nacional de Armonización Contable (CONAC)
- Ley de Disciplina Financiera de las Entidades Federativas y Municipios
- Presupuesto de Egresos de la Federación

ORDEN LOCAL

- Constitución Política del Estado Libre y Soberano de Puebla
- Ley Orgánica de la Administración Pública del Estado de Puebla
- Ley Orgánica Municipal
- Ley de Adquisiciones, Arrendamientos y Servicios del Sector Público Estatal y Municipal
- Ley de Egresos del Estado de Puebla
- Ley de Hacienda del Estado de Puebla
- Ley de Hacienda del Estado Libre y Soberano de Puebla
- Ley de Hacienda Municipal del Estado Libre y Soberano de Puebla

COLEGIO DE BACHILLERES DEL ESTADO DE PUEBLA

Organismo Público Descentralizado

- Ley de Ingresos del Estado de Puebla
- Ley de los Trabajadores al Servicio del Estado
- Ley de Obra Pública y Servicios Relacionados con la Misma para el Estado de Puebla
- Ley de Responsabilidades de los Servidores Públicos del Estado de Puebla
- Ley de Transparencia y Acceso a la Información Pública del Estado de Puebla
- Ley de Rendición de Cuentas y Fiscalización Superior del Estado de Puebla
- Ley General de Bienes del Estado
- Ley del Instituto de Seguridad y Servicios Sociales de los Trabajadores al Servicio de los Poderes del Estado de Puebla
- Decretos de Creación del Colegio de Bachilleres del Estado de Puebla
- Ley de Entidades Paraestatales del Estado de Puebla
- Ley de Coordinación Hacendaria del Estado de Puebla y sus Municipios
- Reglamento de la Ley de Obra Pública y Servicios Relacionados con la Misma para el Estado de Puebla
- Reglamento Interior del Colegio de Bachilleres del Estado de Puebla
- Código Civil para el Estado Libre y Soberano de Puebla
- Código de Procedimientos Civiles para el Estado Libre y Soberano de Puebla
- Código Fiscal del Estado de Puebla
- Plan Estatal de Desarrollo
- Ley de Presupuesto y Gasto Público del Estado de Puebla
- Ley del Sistema Anticorrupción del Estado de Puebla
- Ley de Transparencia y Acceso a la Información Pública del Estado de Puebla
- Acuerdos emitidos por el Consejo de Armonización Contable para el Estado Libre y Soberano de Puebla (CACEP)

BASES DE FORMULACIÓN DE LOS ESTADOS FINANCIEROS

Los Estados Financieros han sido preparados bajo la normatividad de la Ley General de Contabilidad Gubernamental (LGCG) y conforme a los documentos emitidos por el Consejo Nacional de Armonización Contable (CONAC); por lo que se refleja de manera clara, oportuna, confiable, y comparable las cifras contables, presupuestales y económicas.

Los Estados Financieros se cuantifican en términos monetarios a costo histórico de acuerdo a la LGCG y lineamientos emitidos por el CONAC.

Las cifras que se muestran en los Estados Financieros se fundamentan bajo la aplicación de los postulados básicos de Contabilidad Gubernamental:

COLEGIO DE BACHILLERES DEL ESTADO DE PUEBLA

Organismo Público Descentralizado

- Sustancia Económica
- Entes Públicos
- Existencia Permanente
- Revelación Suficiente
- Importancia Relativa
- Registro e Integración Presupuestaria
- Consolidación de la Información Financiera
- Devengo Contable
- Valuación
- Dualidad Económica
- Consistencia

EVENTOS POSTERIORES AL CIERRE

A la fecha de presentación de los Estados Financieros con cifras al 31 de mayo de 2023, no se reportan eventos posteriores que puedan afectar dichas cifras.

PARTES RELACIONADAS

No existen partes relacionadas que puedan ejercer influencia significativa sobre la toma de decisiones financieras y operativas del Colegio de Bachilleres del Estado de Puebla, puesto que goza de autonomía técnica y de gestión, por lo que es la única responsable de la aplicación de su presupuesto de egresos y de sus ingresos.

RESPONSABILIDAD SOBRE LA PRESENTACIÓN RAZONABLE DE LA INFORMACIÓN CONTABLE

Cada uno de los Estados Financieros se ha rubricado por los responsables encargados de su elaboración revisión y autorización, para garantizar que los mismos presentan razonablemente las cifras financieras, así como el contenido de sus notas.

"Bajo protesta de decir verdad declaramos que los Estados Financieros y sus Notas son razonablemente correctos y responsabilidad del emisor."

C. JOSÉ LUIS NAJERA MUÑOZ
DIRECTOR GENERAL

C. HORTENCIA CASTILLEJOS TOLEDO
ENCARGADA DEL DESPACHO DE LA
DIRECCIÓN ADMINISTRATIVA